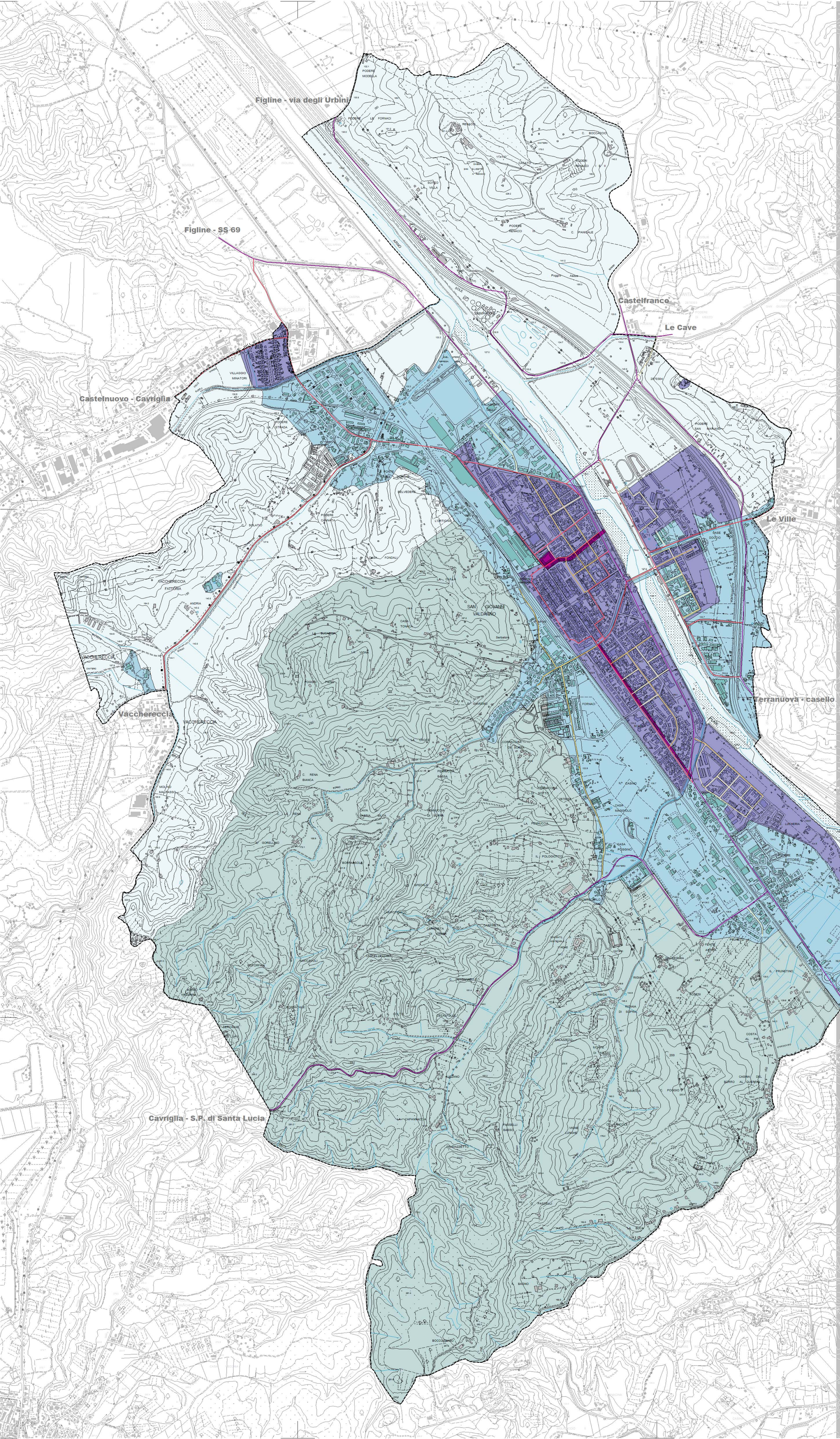

San Giovanni Valdarno
Provincia di Arezzo

Piano Strutturale

PS

Variante generale

SINDACO
M. Tarchi

ASSESSORE ALLE POLITICHE T. e A.
dott. A. Farinelli

PROGETTAZIONE
arch. M. Brandolisio
arch. G. da Pozzo
arch. M. Sheurer
Associati Associati MILANO SCHEER
con arch. L. Imberti
arch. V. Disabato
Dir. Assetto del Territorio
ing. C. E. Tonelli
Dirigente LL.PP.

UFFICIO DI PIANO
arch. M. Ciuffreda
arch. A. Guida
collaboratori
M. Baldini
D. del Cucina

CONSULENZE
geologia
dott. geol. M. Sani
classificazione acustica
ing. L. Naldini
vegetazione
dott. agr. M. Magnai
SIT
dott. S. Maffei

RESPONSABILE DEL PROCEDIMENTO
arch. V. Disabato

GARANTE DELL'INFORMAZIONE
dott. D. Fabbri

SINDACO
dott. Maurizio Viligiardi

ASSESSORE ALL'URBANISTICA
dott. Marco Spadaccio

PROGETTAZIONE
arch. Vito Disabato
arch. Angelica Guida
arch. Fabiano Lucaccini
arch. Sabrina Tozzini

CONSULENZE
Studi geologici ed idraulici
dott. geol. Michele Sani
Terra & Opere s.r.l.
Idroprogetti s.r.l.
ing. Claudia Lombardi

RESPONSABILE DEL PROCEDIMENTO
arch. Vito Disabato

GARANTE DELL'INFORMAZIONE
dott.ssa Susanna Benucci

approvazione DCC n. 3 del 08/01/2014
giugno 2013

QUADRO CONOSCITIVO
Sistema infrastrutturale

6.2

Scala 1:10.000

DENSITA' DEGLI SPOSTAMENTI

spost/Kmq. (ora 7.15 - 8.15)

- 0 - 10
- 10 - 100
- 100 - 1000
- 1000 - 5000
- 5000 - 10000

RETE VIARIA

- strade locali
- viabilità di quartiere
- rete di penetrazione e distribuzione urbana
- viabilità sovraordinata di attraversamento