

# LEGENDA

-  area di cava
-  limite individuato nel R.U.
-  traccia sezione
-  area di recupero

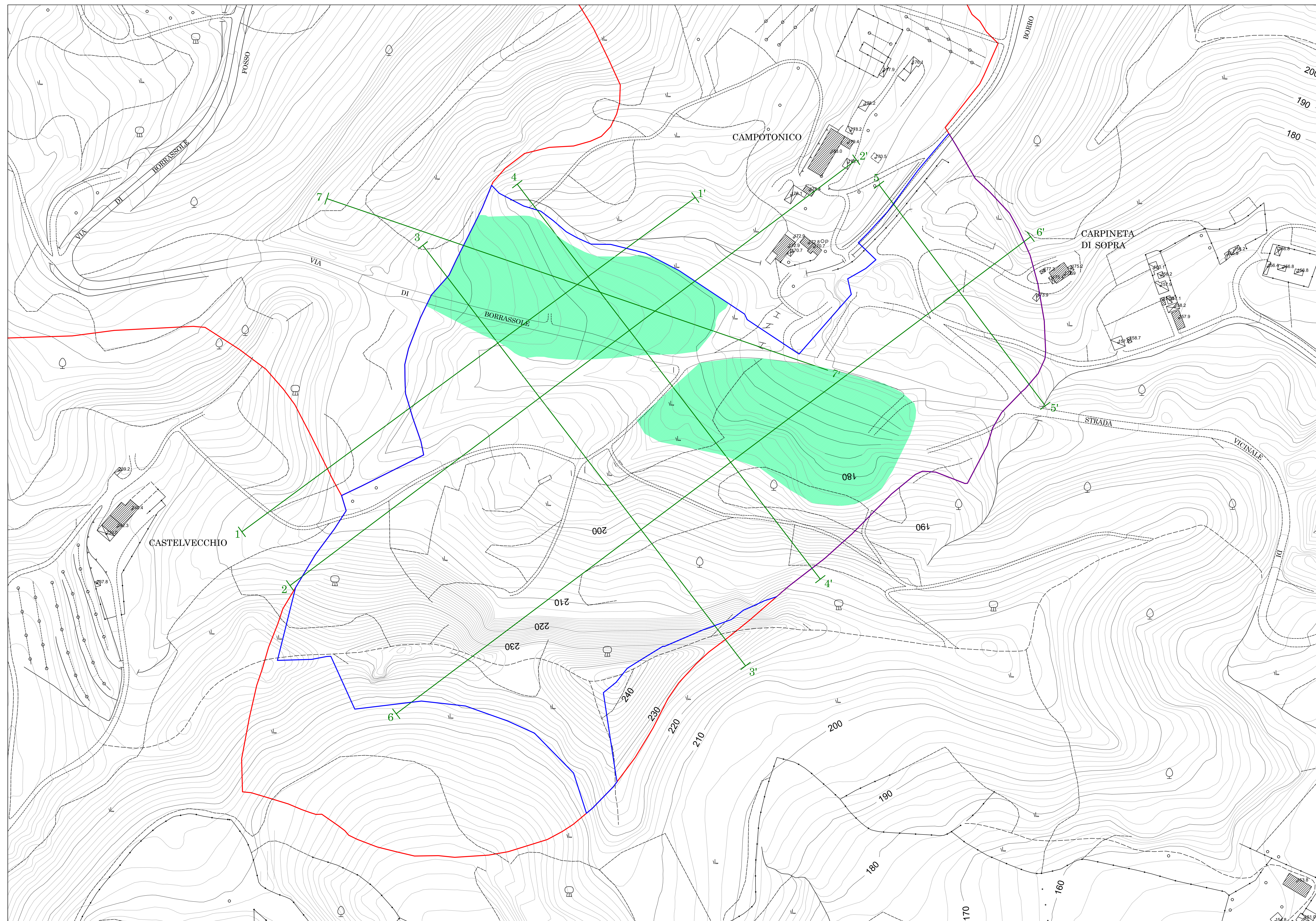

COMUNE DI SAN GIOVANNI VALDARNO  
PROVINCIA DI AREZZO

**2021**

**TAVOLA 4.0 bis** RECUPERO AMBIENTALE E FUNZIONALE DI  
CAVE DISMESSE AI SENSI DELL'ART. 25  
COMMA 3 DELLE N.T.A. DEL VIGENTE  
REGOLAMENTO URBANISTICO

località Carpineta

**PLANIMETRIA DI RIPRISTINO**

Risposta alla richiesta di integrazioni ricevute il 18/05/2021 dal Comune di San Giovanni Valdarno

**SCALA 1:1000**

committente:

**MINUTO GIOACCHINO S. R. L.**  
Via Filippo Corridoni, 64/a  
50134 Firenze (Fi)

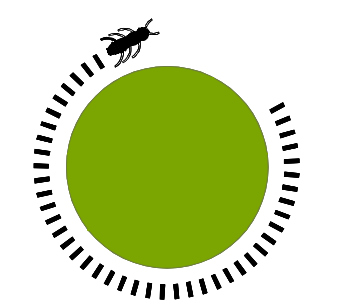

**TERRA & OPERE S.R.L.**  
SOCIETA' D'INGEGNERIA  
CONSULENZE GEOLOGICHE

DR. GEOL. MICHELE SANI  
DR. GEOL. GABRIELE PAOLINI  
DR. GEOL. FABIO PICCHI

SEDE LEGALE:  
VIA G. LA FARINA, 14  
50132 FIRENZE  
TEL. 0552477474 - FAX 0550674063

e-mail:  
terraopere@terraopere.com

PEC:  
terraopere@pec.terraopere.com

sito web:  
www.terraopere.com