

# LEGENDA

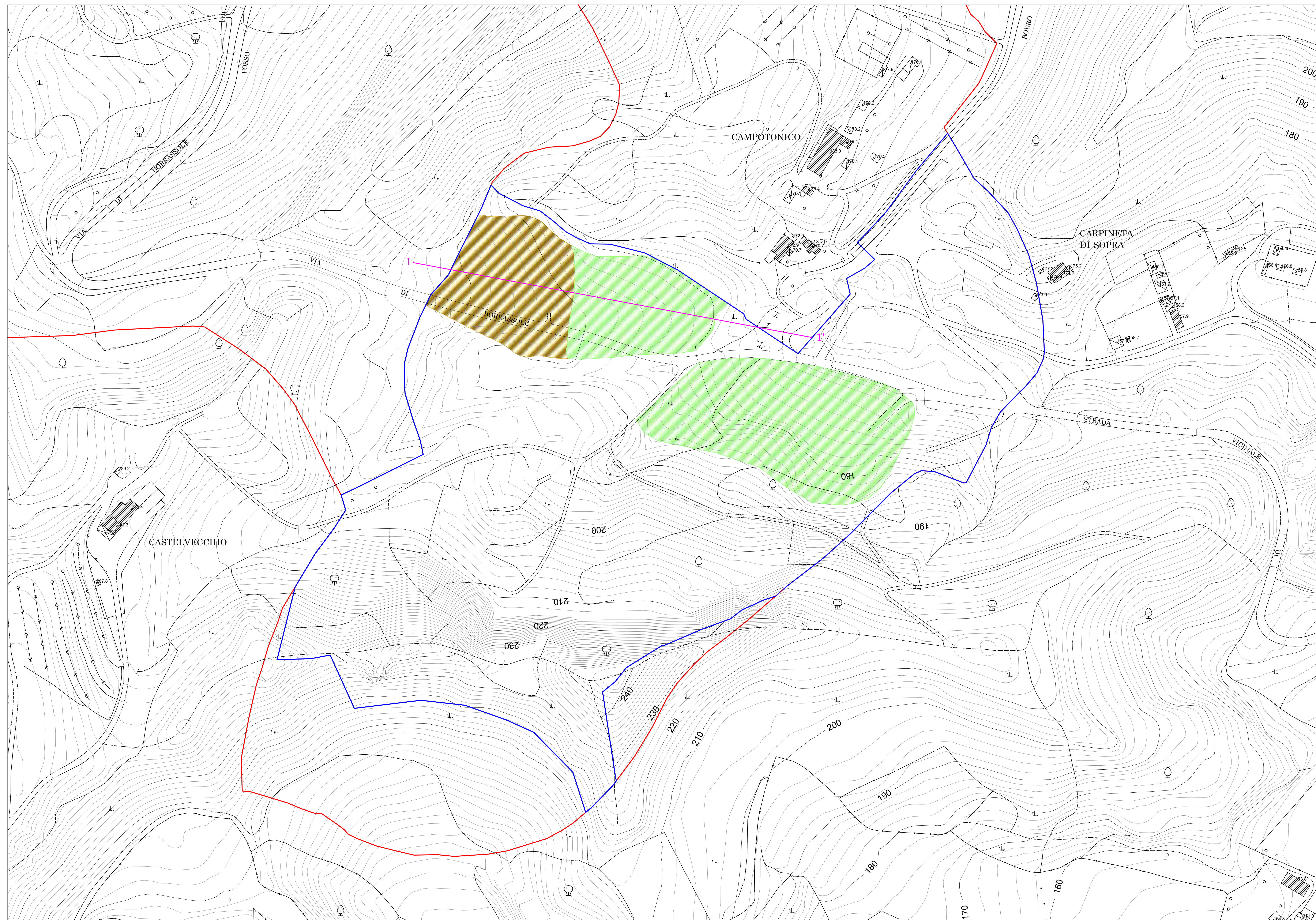
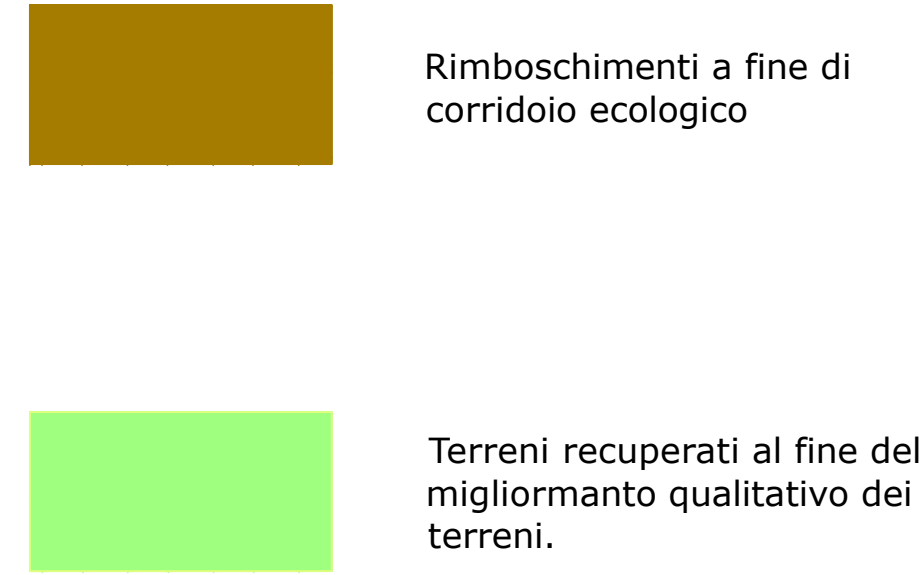
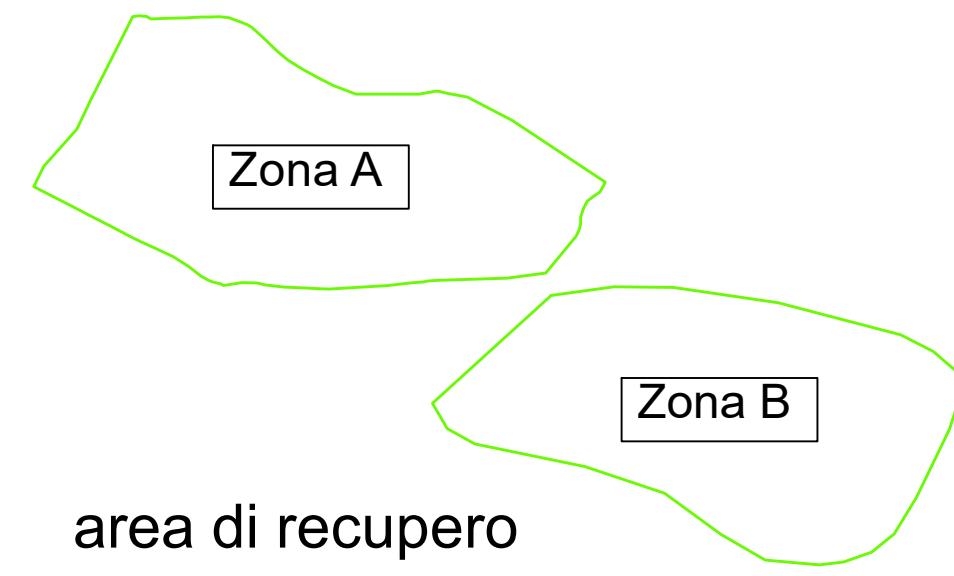

COMUNE DI SAN GIOVANNI VALDARNO  
PROVINCIA DI AREZZO

**2021**

**TAVOLA 2 bis** RECUPERO AMBIENTALE E FUNZIONALE DI CAVE DISMESSE AI SENSI DELL'ART. 25 COMMA 3 DELLE N.T.A. DEL VIGENTE REGOLAMENTO URBANISTICO

località Carpineta

**RECUPERO AMBIENTALE PLANIMETRIA**

Risposta alla richiesta di integrazioni ricevute il 18/05/2021 dal Comune di San Giovanni Valdarno

**SCALA 1:1000**

committente:

**MINUTO GIOACCHINO S. R. L.**  
Via Filippo Corridoni, 64/a  
50134 Firenze (Fi)

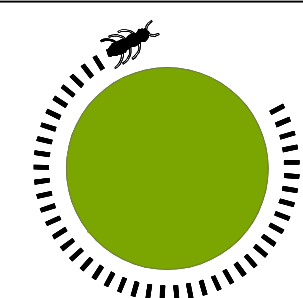

**TERRA & OPERE S.R.L.**

**SOCIETA' DI INGEGNERIA**  
CONSULENZE GEOLOGICHE

DR. GEOL. MICHELE SANI  
DR. GEOL. GABRIELE PAOLINI  
DR. GEOL. FABIO PICCHI

SEDE LEGALE:  
VIA G. LA FARINA, 14  
50132 FIRENZE  
TEL. 0552477474 - FAX 0550674063

e-mail:  
terraeopere@terraeopere.com

PEC:  
terraeopere@pec.terraeopere.com

sito web:  
www.terraeopere.com

DR. DANIELE MENABENI  
Agronomo  
Consulenze agricole ed ambientali  
Piazza Mazzini, 7  
52025 MONTEVARCHI  
TEL. 0559102201 - 3388793918  
menad.agronomo@libero.it