

COMUNE DI SAN GIOVANNI VALDARNO
PROVINCIA DI AREZZO

2021

TAVOLA
1.2 bis

RECUPERO AMBIENTALE E FUNZIONALE DI
CAVE DISMESSE AI SENSI DELL'ART. 25
COMMA 3 DELLE N.T.A. DEL VIGENTE
REGOLAMENTO URBANISTICO

località Carpineta

PLANIMETRIA CATASTALE

Risposta alla richiesta di integrazioni ricevute il 18/05/2021 dal Comune di San Giovanni Valdarno

SCALA 1:2000

committente:

MINUTO GIOACCHINO S. R. L.
Via Filippo Corridoni, 64/a
50134 Firenze (Fi)

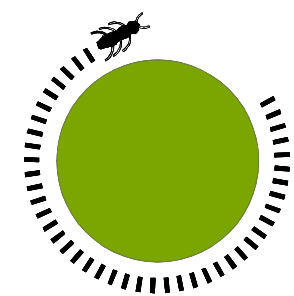

TERRA & OPERE S.R.L.

SOCIETA' D'INGEGNERIA
CONSULENZE GEOLOGICHE

DR. GEOL. MICHELE SANI
DR. GEOL. GABRIELE PAOLINI
DR. GEOL. FABIO PICCHI

SEDE LEGALE:
VIA G. LA FARINA, 14
50132 FIRENZE
TEL. 0552477474 - FAX 0550674063

e-mail:
terraeopere@terraeopere.com
PEC:
terraeopere@pec.terraeopere.com
sito web:
www.terraeopere.com

Prima emissione: 04-12-2020

Revisione n. 1 del 29/07/2021

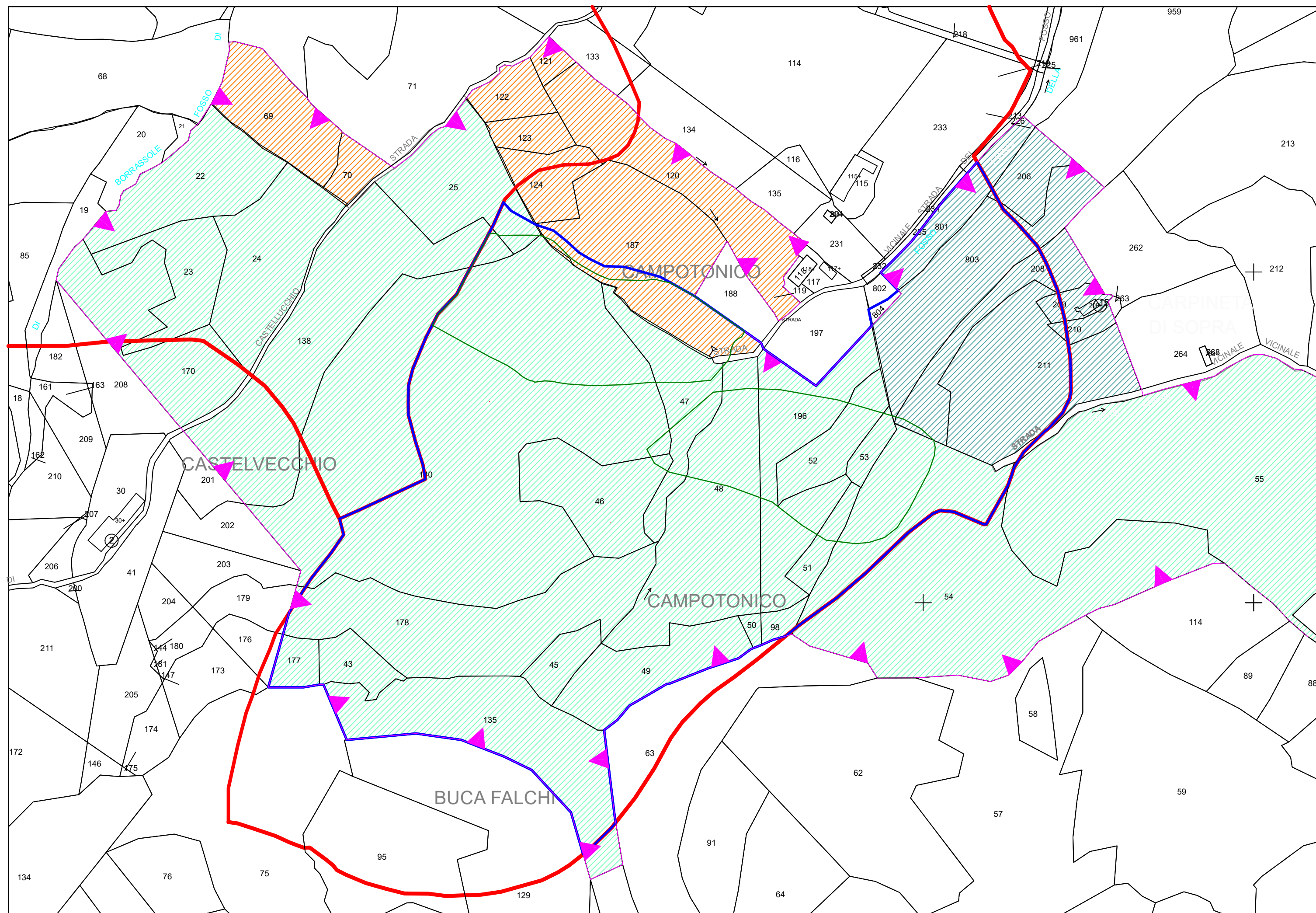

LEGENDA

proprietà Immobiliare Cristina s.r.l.

area di recupero

limite individuato nel R.U.

area di intervento

Foglio 17

Foglio 18

Foglio 20

BASE RICAVATA DALL'UNIONE DEI FOGLI N° 17, 18 E 20 DELLA MAPPA CATASTALE
DEL COMUNE DI SAN GIOVANNI VALDARNO