

SUDDIVISIONE DEL TERRITORIO DI SAN GIOVANNI IN DUE MACROZONE

NOTE

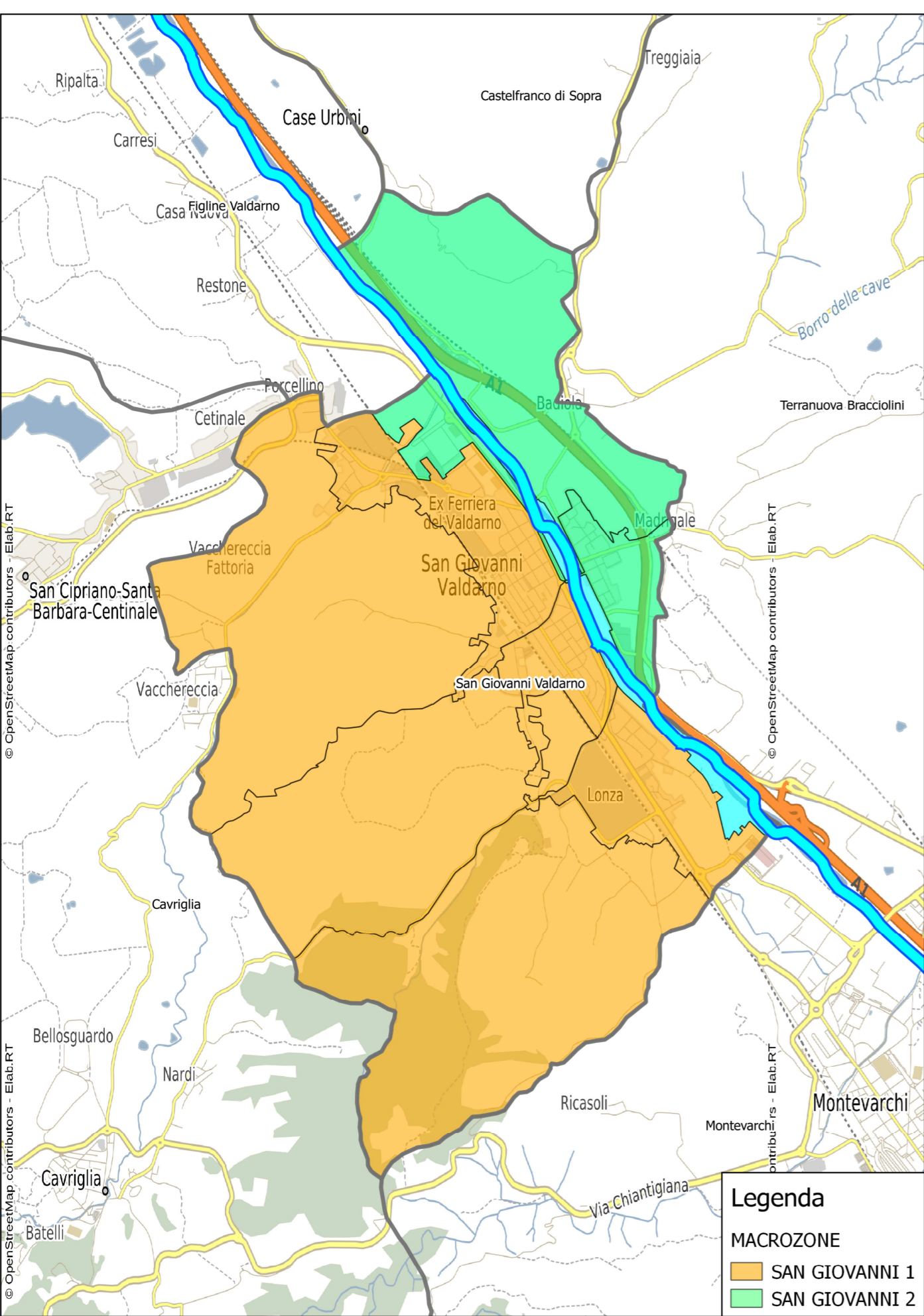

NELLA MAPPA SONO RIPORTATI TUTTI I RILIEVI EFFETTUATI NELL'AMBITO DELLA REDAZIONE DEL PUT. I PRIMI, EFFETTUATI NEL MAGGIO 2015 SI RIFERISCONO AL CONTEGGIO DEI VEICOLI SU DUE ORE; CONTESTUALMENTE A QUESTI RILIEVI SONO STATE EFFETTUATE ANCHE DELLE INTERVISTE A CAMPIONE AI GUIDATORI DA CUI SI SONO RICAVATE LE STATISTICHE SULLE ORIGINI E LE DESTINAZIONI RIPORTATE NELLE FIGURE A DESTRA DELLA MAPPA. IL NUMERO MAGGIORE DI VEICOLI E' STATO REGISTRATO NELLA SEZIONE D CHE, COME INDICATO NELLA CARTOGRAFIA SOPRA, SI TROVA SULLA S.R. 69 IN CORRISPONDENZA DELLA ZONA INDUSTRIALE. IN RIFERIMENTO ALLA SEZIONE DI RILIEVO D IL FLUSSO MAGGIORE SI RILEVA IN DIREZIONE MONTEVARCHI (1556 VEICOLI NELLE DUE ORE CONTRO I 1086 IN DIREZIONE FIGLINE VALDARNO. L'ORIGINE DEI FLUSSI IN DIREZIONE 7 (MONTEVARCHI) E' PREVALENTEMENTE SAN GIOVANNI (IN PARTICOLARE ZONA CENTRO), ED HA COME DESTINAZIONE PREVALENTE MONTEVARCHI. I FLUSSI NELLA DIREZIONE 8, SI ORIGINANO PRINCIPALMENTE DA MONTEVARCHI E SONO DESTINATI PER CIRCA UN 70% IN RIVA SINISTRA DELL'ARNO. PRENDENDO IN CONSIDERAZIONE IL PUNTO DI RILIEVO B (ZONA PONTE PERTINI - RIVA SINISTRA DELL'ARNO) SI HANNO DEI FLUSSI CHE IN DIREZIONE MONTEVARCHI CORRISPONDONO AL 32% RISPETTO A QUELLI RILEVATI NELLA SEZIONE D NELLA MEDESIMA DIREZIONE E A CIRCA IL 50% IN DIREZIONE FIGLINE VALDARNO. ORIGINATI PRINCIPALMENTE A NORD DI SAN GIOVANNI VALDARNO I FLUSSI IN DIREZIONE 4 (VERSO MONTEVARCHI) SONO DESTINATI PER LO PIU' A MONTEVARCHI E A TERRANUOVA BRACCIOLINI (RISPETTIVAMENTE 30% E 27%); E' PRESUMIBILE CHE QUESTI FLUSSI SI SPOSTERANNO OLTERRANO QUANDO SARA' COMPLETATA LA VARIANTE ALLA SRT 69. NEL MARZO 2016 SONO STATI EFFETTUATI ULTERIORI RILIEVI IN GIORNI ED IN ORARI DIFFERENTI. QUELLI IN BLU SONO STATI EFFETTUATI IL 14/03/2016 DALLE 7.30 ALLE 8.30, MENTRE QUELLI IN VERDE SONO STATI EFFETTUATI IL 22/03/2016 DALLE ORE 7.00 ALLE ORE 8.00. SI METTE IN EVIDENZA CHE I VALORI DEI FLUSSI RELATIVI ALL'ORA 7.00-8.00 NON SONO DIRETTAMENTE CONFRONTABILI CON QUELLI DELL'ORA 7.30-8.30 CHE RISULTA ESSERE QUELLA CON I FLUSSI MAGGIORI.

LEGENDA

- RILIEVI MAGGIO 2015, 7.30 - 9.30
- RILIEVI 14 MARZO 2016, ORE 7.30 - 8.30
- RILIEVI 22 MARZO 2016, ORE 7.00 - 8.00
- PUNTI DI RILIEVO MAGGIO 2015, 7.30 - 9.30
- PUNTI DI RILIEVO 14 MARZO 2016, 7.30 - 8.30
- PUNTI DI RILIEVO 22 MARZO 2016, 7.00 - 8.00

IN CONCOMITANZA CON I CONTEGGI VEICOLARI, NELLE STESSSE SEZIONI DI RILIEVO, SONO STATE EFFETTUATE DELLE INTERVISTE AI GUIDATORI A CUI VENIVA CHIESTO L'ORIGINE E LA DESTINAZIONE DELLO SPOSTAMENTO CHE STAVANO EFFETTUANDO AL MOMENTO DELL'INTERVISTA. NELLE IMMAGINI SEGUENTI LA RAPPRESENTAZIONE DELLA DISTRIBUZIONE DELLE ORIGINI E DELLE DESTINAZIONI RISULTANTI DALLE INTERVISTE DI CUI SOPRA. PER OGNI PUNTO DI RILIEVO SI SEPARANO LE INTERVISTE IN BASE ALLA DIREZIONE DI ATTRAVERSAMENTO DELLA SEZIONE. LE FRECCE VERDI SI RIFERISCONO ALLE ORIGINI DEGLI SPOSTAMENTI DESCRITTI, QUELLE BLU ALLE DESTINAZIONI. PER QUANTO RIGUARDA LA DENOMINAZIONE "SAN GIOVANNI 1" E "SAN GIOVANNI 2" SI FACCIA RIFERIMENTO ALLA FIGURA IN BASSO A SINISTRA DOVE SONO RAPPRESENTATE CON COLORI DIFFERENTI LE DUE MACRO-ZONE IN CUI E' STATA SUDDIVISA SAN GIOVANNI VALDARNO.

SEZIONE DI RILIEVO A

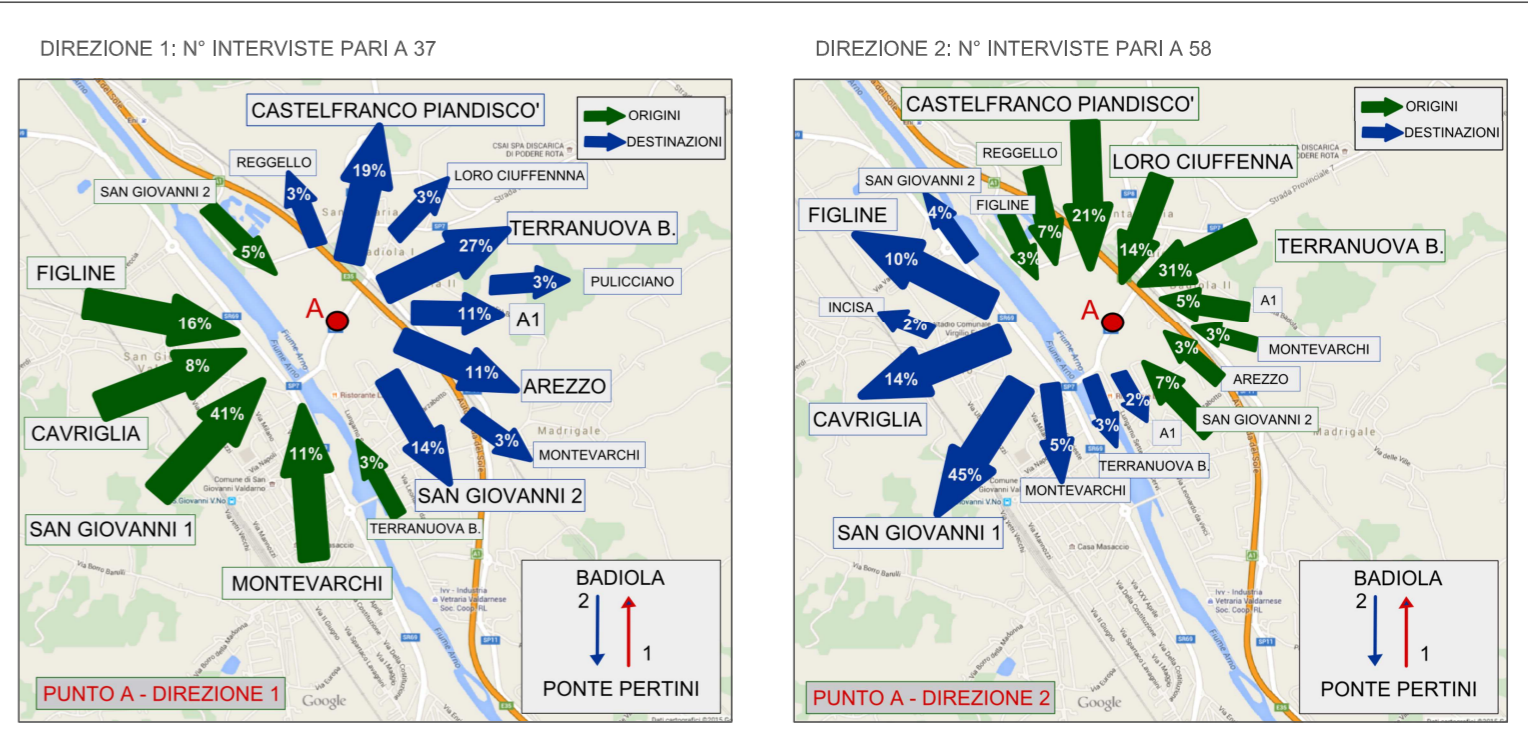

SEZIONE DI RILIEVO B

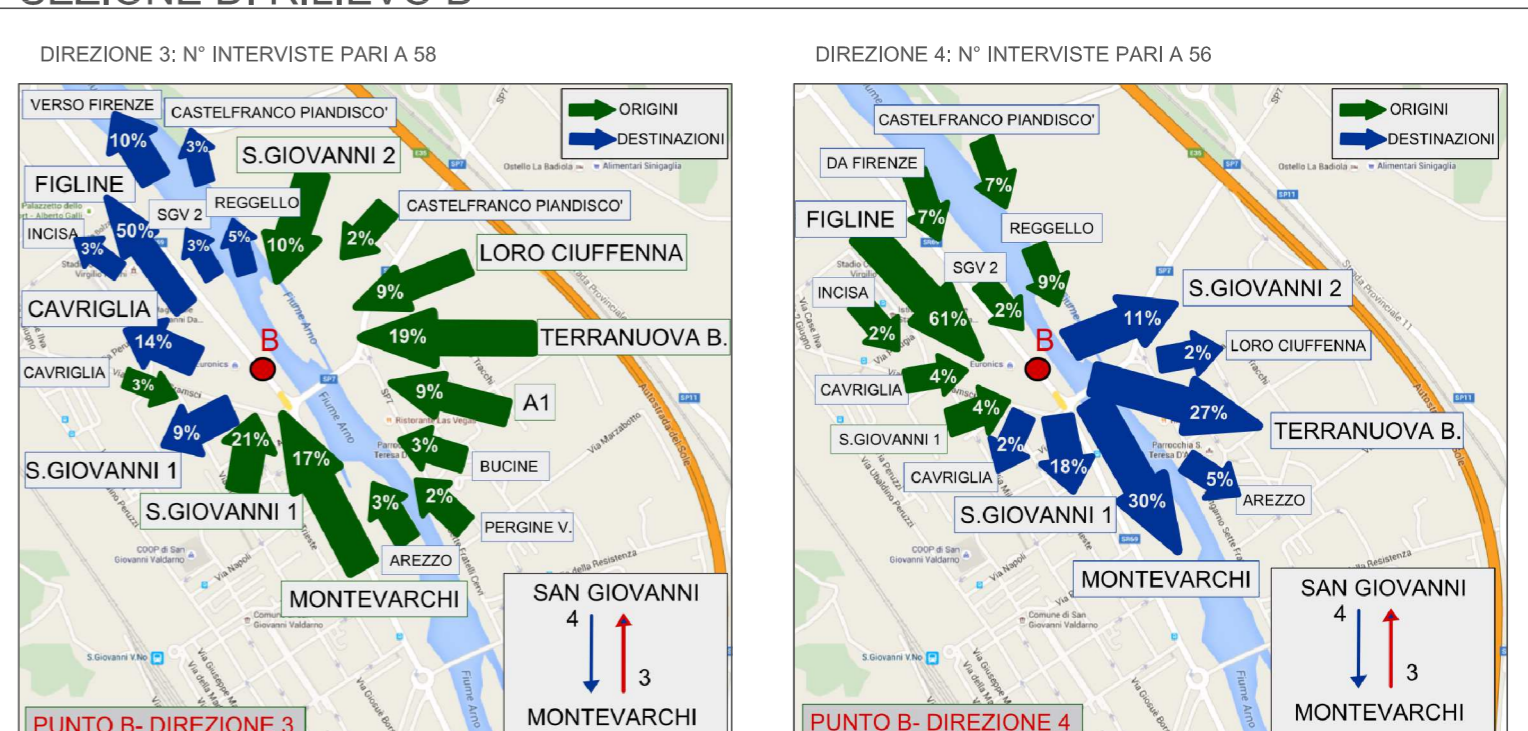

SEZIONE DI RILIEVO C

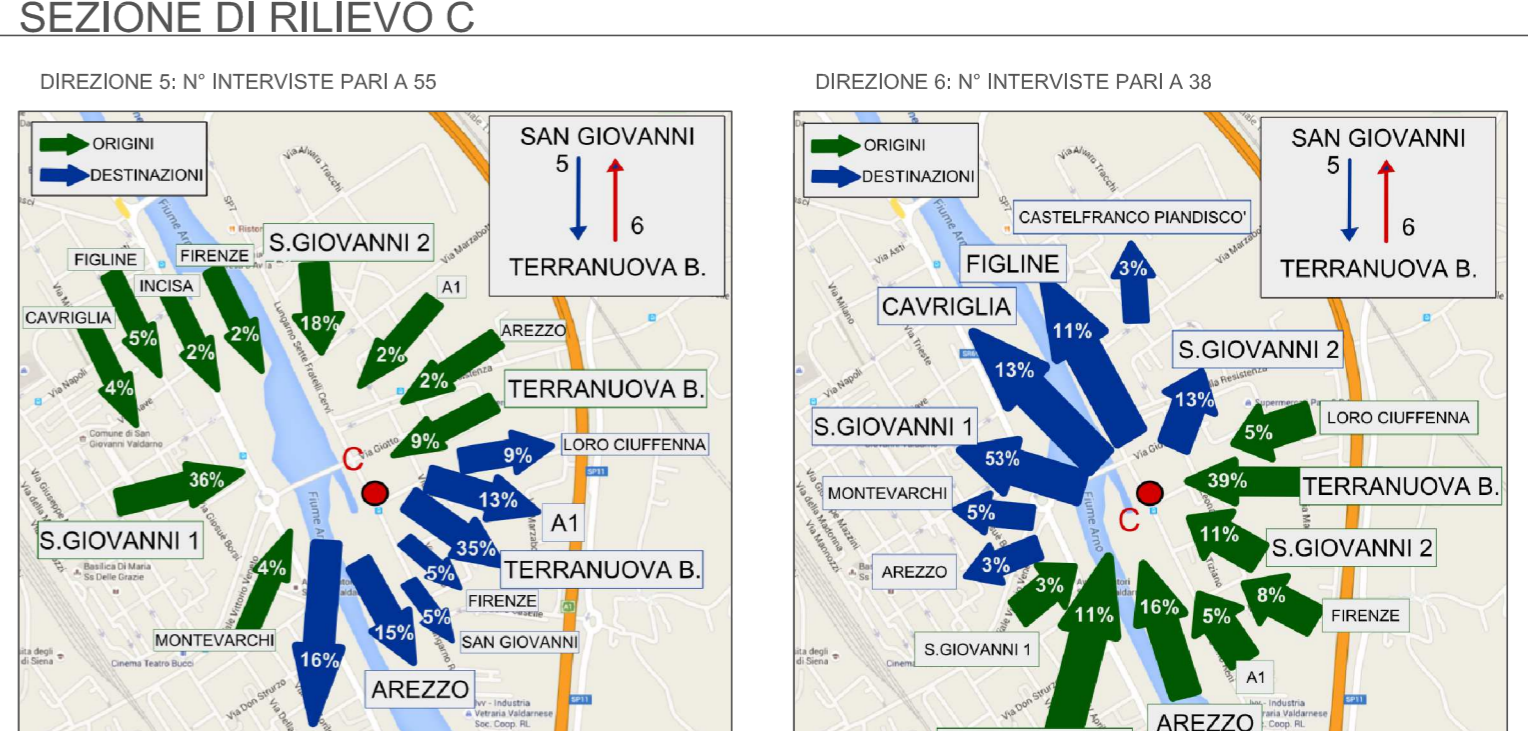

SEZIONE DI RILIEVO D

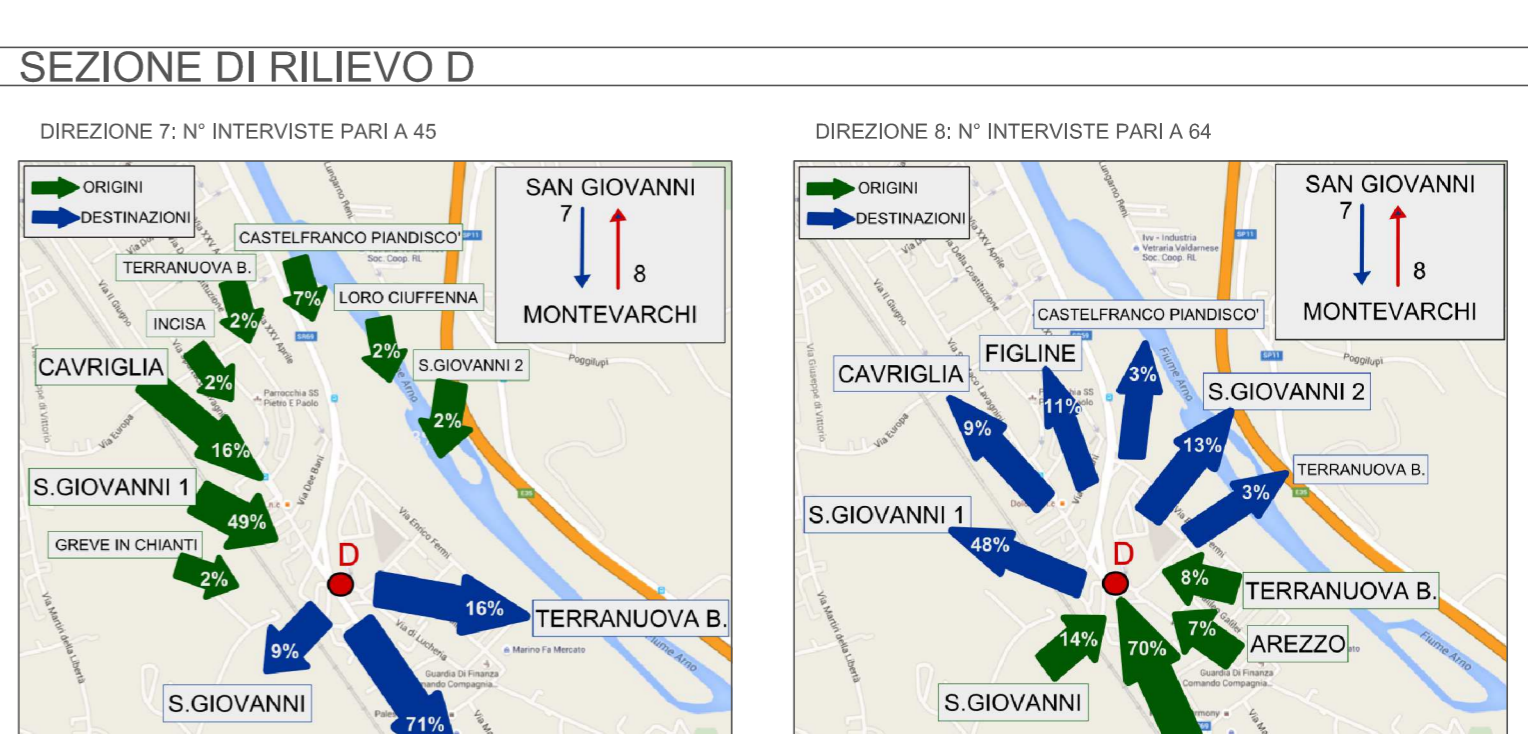

PIANO URBANO DEL TRAFFICO
COMUNE DI SAN GIOVANNI VALDARNO

OGGETTO : **Localizzazione dei rilievi-
Flussi veicolari rilevati, maggio 2015-marzo 2016**

COMMITTENTE : **Comune di San Giovanni Valdarno**

ELABORAZIONE
Via Cosuè Carducci 17 - 50121 Firenze
P.IVA 039370482
tel. fax 0581 569734
mail: info@alephprogetti.com
web: www.alephprogetti.com

RESPONSABILE :
Ing. Andrea Giaccherini

REVISIONE :
1.0

COLLABORAZIONI :
Ing. Camilla Baroncelli
Ing. Luigi Costalli
Ing. Andrea Giaccherini
Ing. Sara Nourbakhsh
Ing. Francesco Paolo Nanni Costa
Ing. Martina Farsi

RESPONSABILI AMMINISTRAZIONE :
Sindaco : Maurizio Viligiardi
Assessore ai Sistemi di Mobilità: Valentina Artini

CODICE LAVORO : C124
NOME FILE : C124-2-004-160331-mfa-rilievi_cordone.dwg
DATA: 31/03/2016

ELABORATO :
PUTT01