

COMUNE DI SAN GIOVANNI VALDARNO (



DICHIARAZIONE DELLA POSIZIONE REDDITUALE E PATRIMONIALE DEGLI AMMINISTRATORI

(art. 14 D. Lgs. n.33 ; artt 32 e.33 Statuto Comunale; art.3 Regolamento Pubblicità e Trasparenza)

Il sottoscritto MAURIZIO VILIGIARDI

in qualità di SINDACO ai sensi e per gli effetti dell'art.14 del D.Lgs. n.33/2013 e dell'art. 3 del "Regolamento per la pubblicità e la trasparenza dello stato patrimoniale dei titolari di cariche pubbliche elettive e di governo", sotto la propria responsabilità e consapevole delle sanzioni penali previste dall'art. 76 del D.P.R. 28 dicembre 2000, n. 445, per ipotesi di falsità in atti e dichiarazioni mendaci

DICHIARA

quanto segue:

1. che il **proprio reddito** riferito all'anno 2016 è pari ad Euro 41.630,00¹, come da copia dichiarazione redditi allegata, di cui:

1.1. per indennità o gettoni di presenza percepiti a qualsiasi titolo dal Comune Euro 41.301,00²;

1.1.1 viaggi di servizio e missioni pagati dal Comune pari ad Euro __

1.2. da Terreni __;

1.3. da Fabbricati Euro 329,00;

1.4. per altri incarichi o rapporti di lavoro dipendente con altre Pubbliche Amministrazioni e Società private:

| Tipo di incarico o rapporto di lavoro ³ | Tipo di Lavoro ⁴ | Compenso annuo lordo | Eventuali Annotazioni |
|--|-----------------------------|----------------------|-----------------------|
| 1. | | | |
| 2. | | | |
| 3. | | | |

1.5. per cariche di Amministratore, Revisore o Sindaco di Società

| Tipo di carica | SOCIETÀ (denominazione e sede legale anche estera) | Attività Economica | compenso annuo lordo | Annotazioni ⁵ |
|----------------|---|-----------------------|-------------------------|--------------------------|
| | | | | |
| | | | | |
| | | | | |

¹ Indicare il reddito lordo complessivo risultante dalla dichiarazione dei redditi

² Indicare il reddito lordo risultante dal mod. CUD rilasciato dall'Amministrazione comunale per l'anno di riferimento

³ Se dipendente indicare il nome della Società

⁴ Se dipendente specificare il tipo di lavoro (impiegato, operaio, quadro, dirigente)

⁵ Specificare se trattasi di Società Partecipata dal Comune di San Giovanni Valdarno o fornitrice del medesimo con importi >10.000€.

| Tipo di carica | SOCIETÀ o IMPRESA (denominazione e sede legale anche estera) | Attività Economica | compenso annuo lordo | Annotazioni ⁸ |
|----------------|---|-----------------------|----------------------|--------------------------|
| | | | | |
| | | | | |
| | | | | |

1.6. per titolarità di Imprese individuali

| (denominazione e sede legale anche estera) | Attività Economica | compenso annuo lordo | Annotazioni ⁶ |
|--|--------------------|----------------------|--------------------------|
| | | | |
| | | | |
| | | | |

1.7. per titolarità o legale rappresentanza di società aventi rapporti con lo Stato o altre Pubbliche Amministrazioni per contratti di opera o di somministrazione, oppure per concessioni .

| Tipo di carica | SOCIETÀ o IMPRESA (denominazione e sede legale anche estera) | tipo di rapporto ed ente pubblico | compenso annuo lordo | Annotazioni ⁷ |
|----------------|--|-----------------------------------|----------------------|--------------------------|
| | | | | |
| | | | | |
| | | | | |

1.8. per cariche di rappresentante, amministratore o dirigente di società e imprese private sussidiate dallo Stato o da altre Pubbliche Amministrazioni in modo continuativo

| Tipo di carica | SOCIETÀ o IMPRESA (denominazione e sede legale anche estera) | Attività Economica | compenso annuo lordo | Annotazioni ⁹ |
|----------------|--|--------------------|----------------------|--------------------------|
| | | | | |
| | | | | |
| | | | | |

2. di possedere i seguenti beni immobili:

| BENI IMMOBILI (Terreni e Fabbricati) | | | | |
|--------------------------------------|---|------------------------------------|--------------|------------------|
| Natura del diritto ¹⁰ | Descrizione dell'immobile ¹¹ | Comune e Provincia ¹² | Metri quadri | Quota titolarità |
| PROPRIETÀ' | FABBRICATO | TERRANUOVA BRACCIOLINI (AR) | 60 | 100% |
| PROPRIETÀ' | FABBRICATO | SAN CESARIO DI LECCE (LE) | 90 | 50% |
| | | | | |

3. di possedere i seguenti beni mobili registrati:

| BENI MOBILI ISCRITTI IN PUBBLICI REGISTRI | | | | |
|---|------------|--------------------------|------------------|-------------|
| Autoveicoli (tipo e marca) | CV fiscali | Anno di immatricolazione | Quota titolarità | Annotazioni |
| KANGOO RENALUT | 90 | 2016 | 100% | |
| | | | | |

⁶ Specificare se trattasi di Società Partecipata dal Comune di San Giovanni Valdarno o fornitrice del medesimo con importi >10.000€.

⁷ Specificare se trattasi di Società Partecipata dal Comune di San Giovanni Valdarno o fornitrice del medesimo con importi >10.000€.

⁸ Specificare se trattasi di Società Partecipata dal Comune di San Giovanni Valdarno o fornitrice del medesimo con importi >10.000€.

⁹ Specificare se trattasi di Società Partecipata dal Comune di San Giovanni Valdarno o fornitrice del medesimo con importi >10.000€.

¹⁰ Specificare a che titolo si detiene il bene: proprietà, comproprietà, superficie, enfiteusi, usufrutto, uso, abitazione, servizi, ipoteca

¹¹ Indicare la tipologia: fabbricato o terreno

¹² Comune e Provincia di ubicazione anche Estero

| Aeromobili | CV fiscali | Anno di immatricolazione | Quota titolarità | Annotazioni |
|-------------------------|------------|--------------------------|------------------|-------------|
| 1. | | | | |
| Imbarcazioni da diporto | CV fiscali | Anno di immatricolazione | Quota titolarità | Annotazioni |
| 1. | | | | |

4. di possedere le seguenti partecipazioni in Società quotate:

| Società | n. azioni | Controvalore al 31.12 | Annotazioni |
|---------|-----------|-----------------------|-------------|
| | | | |
| | | | |
| | | | |

5. di possedere le seguenti partecipazioni in Società NON quotate:

| Società | n. azioni | Controvalore al 31.12. | Annotazioni |
|---------|-----------|------------------------|-------------|
| | | | |
| | | | |
| | | | |

6. che la consistenza dei propri investimenti in titoli obbligazionari, titoli di Stato e in altre utilità finanziarie detenute anche tramite fondi di investimento, sicav o intestazioni fiduciarie è la seguente:

| Tipologia | Descrizione emittente | n. titoli | Controvalore al 31.12. | Annotazioni |
|-----------|-----------------------|-----------|------------------------|-------------|
| | | | | |
| | | | | |
| | | | | |

7. che, in ordine alle spese sostenute per la campagna elettorale per l'elezione del Sindaco e del Consiglio Comunale del _____: (barrare la casella/e che interessa/interessano)

- di aver sostenuto le spese di cui al rendiconto allegato;
- di aver assunto, ai medesimi fini, le seguenti obbligazioni:
- a. _____
- b. _____
- c. _____
- di aver/non aver ricevuto contributi da persone fisiche e/o giuridiche (se si specificare l'entità e la provenienza): _____
- di essersi avvalso esclusivamente di materiali e mezzi propagandistici predisposti e messi a disposizione dal partito o dalla formazione politica della cui lista ho fatto parte

8. che la propria situazione associativa ai sensi dell'art. 33 comma 1 lett. b) dello Statuto è la seguente:

(Indicare le Associazioni di cui agli artt. 12 e 36 cod. civ. delle quali fa parte il dichiarante)

| Associazione | Sede |
|-------------------|----------|
| ARCI | VALDARNO |
| ANPI | VALDARNO |
| NATALE NEL MONDO | VALDARNO |
| VETERANI SPORTIVI | VALDARNO |
| AUSER | VALDARNO |

8. di non far parte di Società segrete (art 33, comma 1 lett. b Statuto Comunale)

9. **che**, ai sensi del D.lgs n.33/2013 art.14 comma 1 lett. f,i **propri parenti** entro il secondo grado (*coniuge non separato,nonni,genitori, figli,nipoti in linea retta, fratelli, sorelle*) di seguito elencati **non forniscono** il consenso alla pubblicazione della propria posizione reddituale e patrimoniale.

NALDINI MERJ

VILIGIARDI FRANCESCO

VILIGIARDI ALESSANDRA

10. **che**, ai sensi del D.lgs n.33/2013 art.14 comma 1 lett. f,i **propri parenti** entro il secondo grado (*coniuge non separato,nonni,genitori, figli,nipoti in linea retta, fratelli, sorelle*) di seguito elencati **forniscono il consenso** alla pubblicazione della propria posizione reddituale e patrimoniale come da dichiarazioni allegate.

- _____
- _____
- _____
- _____

Elenco allegati:

-Curriculum

-Copia dichiarazione redditi soggetti a IRPEF 2017

-Rendiconto spese elettorali

-dichiarazione autografa parenti consenzienti (punto 10) con allegata posizione reddituale e patrimoniale.

"Sul mio onore affermo che la sopra estesa dichiarazione corrisponde al vero"

Il dichiarante



Luogo e data: San Giovanni Valdarno, 20/11/2017

N.B.: Ai sensi dell'articolo 38 del D.P.R. 28 dicembre 2000,n. 445 la dichiarazione è sottoscritta dall'interessato/a in presenza del dipendente addetto, ovvero sottoscritta e inviata all'ufficio competente unitamente alla copia fotostatica non autenticata di un documento di identità del dichiarante.

MODELLO 730/2017 redditi 2016

dichiarazione semplificata dei contribuenti che si avvalgono dell'assistenza fiscale

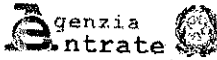

Ufficio: SAN GIOVANNI VALDARNO Pr. Archiv.: 2086



CONTRIBUENTE Dichiarante Coniuge dichiarante Dichiarazione congiunta Rappresentante o tutore

CODICE FISCALE DEL CONTRIBUENTE (obbligatorio) **VLGMRZ63D14H9010** Soggetto fiscalmente a carico di altri 730 Integrativo (vedere Istruzioni) 730 senza sostituto Situazioni particolari Quadro K CODICE FISCALE DEL RAPPRESENTANTE O TUTORE

COGNOME (per le donne indicare il cognome da rubrica) **VILIGIARDI** NOME **MAURIZIO** SESSO (M o F) **M**

DATI DEL CONTRIBUENTE DATA DI NASCITA GIORNO **14** MESE **04** ANNO **1963** COMUNE (o Stato estero) DI NASCITA **SAN GIOVANNI VALDARNO** PROVINCIA (sigla) **AR** TUTORATO/A MINORE

RESIDENZA ANAGRAFICA COMUNE **SAN GIOVANNI VALDARNO** PROVINCIA (sigla) **AR** C.A.P. **52027**

Da compilare solo se variata dal 1/1/2016 alla data di presentazione della dichiarazione TIPOLOGIA (Via, piazza, ecc.) **GARIBALDI** INDIRIZZO **43** NUM. CIVICO **43**

FRAZIONE **GARIBALDI** DATA DELLA VARIAZIONE GIORNO **14** MESE **04** ANNO **2017**

TELEFONO E POSTA ELETTRONICA TELEFONO PREFISSO **055** NUMERO **0559126234/** CELLULARE **0559126234/** INDIRIZZO DI POSTA ELETTRONICA **0559126234/**

DOMICILIO FISCALE AL 01/01/2016 COMUNE **SAN GIOVANNI VALDARNO (H901)** PROVINCIA (sigla) **AR** Casi particolari addiz. regionale

DOMICILIO FISCALE AL 01/01/2017 COMUNE **SAN GIOVANNI VALDARNO (H901)** PROVINCIA (sigla) **AR** FUSIONE COMUNI

OPERATORE N° 976
01 GIU. 2017
CAAF CGIL TOSCANA
ISCR. ALBO N° 0000000000

FAMILIARI A CARICO

BARRARE LA CASELLA
C = Coniuge
F1 = Primo figlio
F = Figlio
A = Altro
D = Figlio con disabilità

| 1 | 2 | 3 | 4 | 5 | 6 | 7 | 8 | 9 | 10 |
|-------------------------------------|--|---------------|------------------|-----|-----------------------------------|--|--|---|----|
| | CODICE FISCALE (Il codice del coniuge va indicato anche se non fiscalmente a carico) | MESI A CARICO | MINORE DI 3 ANNI | % | DETRAZIONE 100% AFFIDAMENTO FIGLI | PERCENTUALE ULTERIORE DETRAZIONE PER FAMIGLIE CON ALMENO 4 FIGLI | NUMERO FIGLI IN AFFIDO PREADOTTIVO A CARICO DEL CONTRIBUENTE | | |
| <input checked="" type="checkbox"/> | CONIUGE N.L.D.M.R.J.65R.45H.901K | | | | | | | | |
| <input checked="" type="checkbox"/> | PRIMO FIGLIO V.L.G.F.N.C.94P.30D.583W | 12 | | 100 | | | | | |
| <input type="checkbox"/> | F ² A D | | | | | | | | |
| <input type="checkbox"/> | F A D | | | | | | | | |
| <input type="checkbox"/> | F A D | | | | | | | | |

DATI DEL SOSTITUTO D'IMPOSTA CHE EFFETTUERA' IL CONGUAGLIO Dichiarazione congiunta: compilare solo nel modello del dichiarante

COGNOME e NOME o DENOMINAZIONE **COMUNE DI SAN GIOVANNI VALDARNO** CODICE FISCALE **00160360517** COMUNE **SAN GIOVANNI VALDARNO**

PROV. **AR** TIPOLOGIA (Via, piazza, ecc.) **VIA GARIBALDI** INDIRIZZO **43** NUM. CIVICO **43** C.A.P. **52027**

FRAZIONE **GARIBALDI** NUMERO DI TELEFONO/FAX **0559126234/** INDIRIZZO DI POSTA ELETTRONICA **0559126234/** CODICE SEDE **0559126234/**

MOD. 730 DIPENDENTI SENZA SOSTITUTO

FIRMA DELLA DICHIARAZIONE

N. modelli compilati **2** Barrare la casella per richiedere di essere informato direttamente dal soggetto che presta l'assistenza fiscale di eventuali comunicazioni dell'Agenzia delle Entrate

Con l'apposizione della firma si esprime anche il consenso al trattamento dei dati sensibili indicati nella dichiarazione

FIRMA DEL CONTRIBUENTE

QUADRO A REDDITI DEI TERRENI

| N. ORD. | REDDITO DOMINICALE | TITOLO | REDDITO AGRARIO | POSSESSO | | CANONE DI AFFITTO IN REGIME VINCOLISTICO | CASI PARTICOLARI | CONTINUAZIONI (stesso terreno rigo precedente) | TAVI NON DOVUTA | CONTRIBUTO DIBETTO O IAP |
|---------|--------------------|--------|-----------------|----------|---|--|------------------|--|-----------------|--------------------------|
| | | | | GIORNI | % | | | | | |
| A1 | ,00 | | ,00 | | | | | | | |
| A2 | ,00 | | ,00 | | | | | | | |
| A3 | ,00 | | ,00 | | | | | | | |
| A4 | ,00 | | ,00 | | | | | | | |
| A5 | ,00 | | ,00 | | | | | | | |
| A6 | ,00 | | ,00 | | | | | | | |

Copia conforme al provvedimento del 16/01/2017 e successive modificazioni - ZUCCHETTI S.p.a.

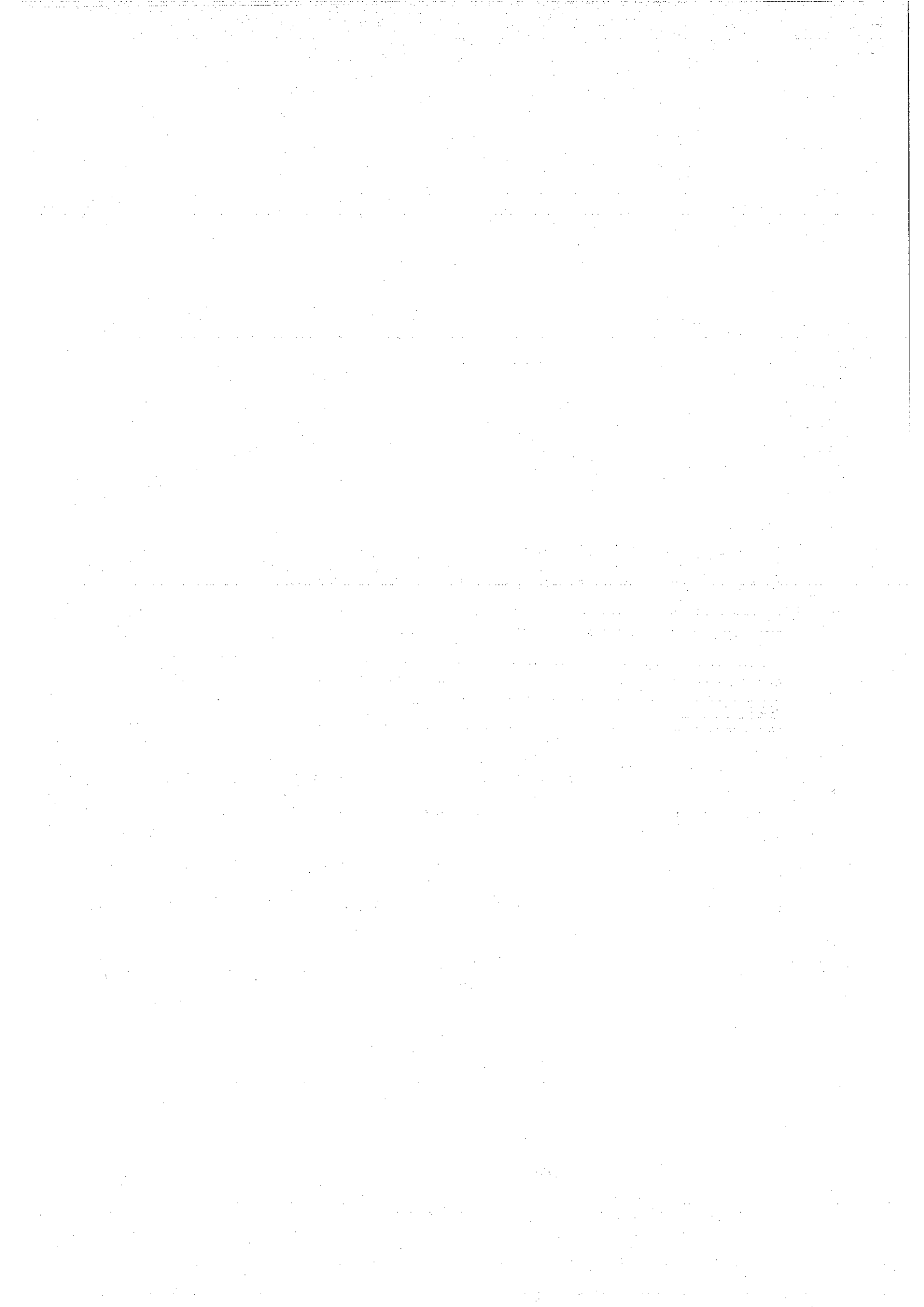

QUADRO B REDDITI DEI FABBRICATI E ALTRI DATI

CODICE FISCALE VLGMZR63D14H9810

Mod. N. 1

SEZIONE I - REDDITI DEI FABBRICATI

| RENDITA | UTILIZZO | POSSESSO | | 5 CODICE CARONE | 6 CANONE DI LOCAZIONE | 7 CASI PARTICOLARI | 8 CONTRIBUZIONE (gratuito, oneroso, non procedibile) | 9 CODICE COMUNE | 11 CEDOLATE BOCCA | 12 CASI PARTICOLARI |
|---------|----------|----------|-----|-----------------|-----------------------|--------------------|--|-----------------|-------------------|---------------------|
| | | 3 GIORNI | 4 % | | | | | | | |
| B1 | 178,00 | 2 | 365 | 100,00 | | | | L123 | | |
| B2 | 151,00 | 2 | 365 | 50,00 | | | | H793 | | |
| B3 | ,00 | | | | | | | | | |
| B4 | ,00 | | | | | | | | | |
| B5 | ,00 | | | | | | | | | |
| B6 | ,00 | | | | | | | | | |
| B7 | ,00 | | | | | | | | | |

SEZIONE II - DATI RELATIVI AI CONTRATTI DI LOCAZIONE

| N.º Registro | Mod. n. | ESTREMI DI REGISTRAZIONE DEL CONTRATTO | | | CODICE UFFICIO | CODICE IDENTIFICATIVO DEL CONTRATTO | Contratti non superiori ad 80 gg | Anno di presentazione della dichiarazione (ICAMU) | Stato di emergenza |
|--------------|---------|--|-------|-----------------------|----------------|-------------------------------------|----------------------------------|---|--------------------|
| | | DATA | SERIE | NUMERO E SOTTO NUMERO | | | | | |
| B11 | | | | | | | | | |
| B12 | | | | | | | | | |
| B13 | | | | | | | | | |

QUADRO C REDDITI DI LAVORO DIPENDENTE E ASSIMILATI

SEZIONE I - REDDITI DI LAVORO DIPENDENTE E ASSIMILATI

| C1 | 1 Tipologia reddito | 2 Indeterminato/Determinato | 3 REDDITO (punti 1, 2, 3 CU 2017) | C2 | 1 Tipologia reddito | 2 Indeterminato/Determinato | 3 REDDITO (punti 1, 2, 3 CU 2017) | Casi particolari | | | |
|--------------------------------------|---|------------------------------|-----------------------------------|--------------------------------|---------------------|-----------------------------|-----------------------------------|---------------------|-----------------------------|-----------------------------------|-----|
| | | | | | | | | 1 Tipologia reddito | 2 Indeterminato/Determinato | 3 REDDITO (punti 1, 2, 3 CU 2017) | |
| | | | ,00 | | | | ,00 | | | | ,00 |
| <i>Somme per prassi di risultato</i> | | | | | | | | | | | |
| C4 | 1 Tipologia limite | 2 Somme tassazione ordinaria | 3 Somme imposta sostitutiva | 4 Ritenute imposta sostitutiva | 5 Benefit | 6 Tassazione ordinaria | 7 Tassazione sostitutiva | | | | |
| | | ,00 | ,00 | ,00 | ,00 | | | | | | |
| C5 | PERIODO DI LAVORO - giorni per i quali spettano le detrazioni (punti 6 e 7 CU 2017) | | | | | 1 Lavoro dipendente | | | | 2 Pensione | |

SEZIONE II - ALTRI REDDITI ASSIMILATI A QUELLI DI LAVORO DIPENDENTE

| | | | | | | | | | | | |
|----|---------------------|---------------------------------|-----------|----|---------------------|---------------------------------|-----|----|---------------------|---------------------------------|-----|
| C6 | Assegno del coniuge | 2 REDDITO (punti 4 e 5 CU 2017) | 41.381,00 | C7 | Assegno del coniuge | 2 REDDITO (punti 4 e 5 CU 2017) | ,00 | C8 | Assegno del coniuge | 2 REDDITO (punti 4 e 5 CU 2017) | ,00 |
|----|---------------------|---------------------------------|-----------|----|---------------------|---------------------------------|-----|----|---------------------|---------------------------------|-----|

SEZIONE III - RITENUTE IRPEF E ADDIZIONALE REGIONALE ALL'IRPEF

| | | | | | |
|----|-----------------------------------|-----------|-----|---|--------|
| C9 | RITENUTE IRPEF (punto 21 CU 2017) | 11.713,00 | C10 | RITENUTE ADDIZIONALE REGIONALE (punto 22 CU 2017) | 622,00 |
|----|-----------------------------------|-----------|-----|---|--------|

SEZIONE IV - RITENUTE ADDIZIONALE COMUNALE ALL'IRPEF

| | | | | | | | | |
|-----|---|-------|-----|---|--------|-----|---|-------|
| C11 | RITENUTE ACCONTO ADDIZIONALE COMUNALE 2016 (punto 26 CU 2017) | 99,00 | C12 | RITENUTE SALDO ADDIZIONALE COMUNALE 2016 (punto 27 CU 2017) | 231,00 | C13 | RITENUTE ACCONTO ADDIZIONALE COMUNALE 2017 (punto 28 CU 2017) | 99,00 |
|-----|---|-------|-----|---|--------|-----|---|-------|

SEZIONE V - BONUS IRPEF

| | | | | | | | | | |
|-----|----------------------------------|-------------------------------------|-----|--------------------|---|----------------------|-----|-----------|-----|
| C14 | CODICE BONUS (punto 351 CU 2017) | BONUS EPISOGATO (punto 352 CU 2017) | ,00 | TIPLOGIA ESENZIONE | 3 | PARTE REDDITO ESENTE | ,00 | QUOTA TFR | ,00 |
|-----|----------------------------------|-------------------------------------|-----|--------------------|---|----------------------|-----|-----------|-----|

SEZIONE VI - ALTRI DATI

| | | | | |
|-----|--|-----|---|-----|
| C15 | REDDITO AL NETTO DEL CONTRIBUTO PENSIONI (punto 453 CU 2017) | ,00 | CONTRIBUTO DI SOLIDARIETA' TRATTENUTO (punto 461 CU 2017) | ,00 |
|-----|--|-----|---|-----|

QUADRO D ALTRI REDDITI

SEZIONE I - REDDITI DI CAPITALE, LAVORO AUTONOMO E REDDITI DIVERSI

| D1 | UTILI ED ALTRI PROVENTI EQUIPARATI | TIPO DI REDDITO | REDDITI | RITENUTE | D2 | ALTRI REDDITI DI CAPITALE | TIPO DI REDDITO | REDDITI | RITENUTE |
|----|------------------------------------|-----------------|---------|----------|----|---------------------------|-----------------|---------|----------|
| | | | | | | | | | |
| | | | ,00 | | | | | ,00 | ,00 |
| | | | | | | | | ,00 | ,00 |
| | | | | | | | | ,00 | ,00 |
| | | | | | | | | ,00 | ,00 |

SEZIONE II - REDDITI SOGGETTI A TASSAZIONE SEPARATA

| | | | | | | | | | | | | | | | |
|----|--|-----------------|---|----------------------|---|------|---|---------|---|--------------------------|---|---------------------------|---|----------|---|
| D6 | Redditi percepiti da eredi e legatari | TIPO DI REDDITO | 1 | TASSAZIONE ORDINARIA | 2 | ANNO | 3 | REDDITO | 4 | REDDITO TOTALE DEGRADATO | 5 | QUOTA IMPOSTA SUCCESSIONI | 6 | RITENUTE | 7 |
| | | | | | | | | ,00 | | ,00 | | ,00 | | ,00 | |
| D7 | Imposte ed oneri rimborsati nel 2016 e altri redditi a tassazione separata | TIPO DI REDDITO | 1 | TASSAZIONE ORDINARIA | 2 | ANNO | 3 | REDDITO | 4 | REDDITO TOTALE DEGRADATO | 5 | QUOTA IMPOSTA SUCCESSIONI | 6 | RITENUTE | 7 |
| | | | | | | | | ,00 | | ,00 | | ,00 | | ,00 | |

Copia conforme al provvedimento del 16/01/2017 e successive modificazioni - ZUCCHETTI S.p.a.

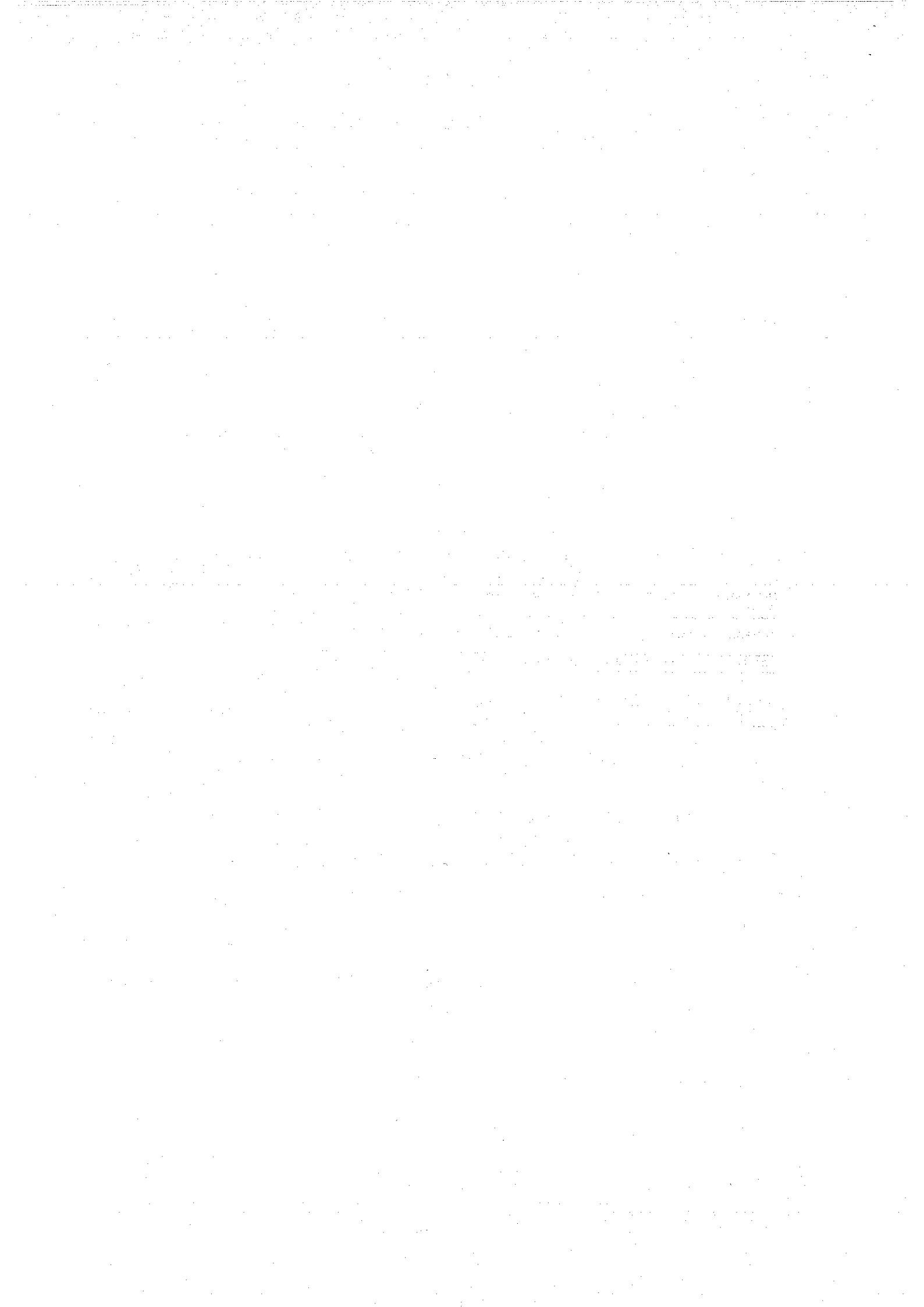

QUADRO E ONERI E SPESE

SEZIONE I - SPESE PER LE QUALI SPETTA LA DETRAZIONE D'IMPOSTA DEL 19% o 26%

| E1 SPESE SANITARIE | | SPESE SANITARIE | | E6 SPESE SANITARIE RATEIZZATE IN PRECEDENZA | |
|------------------------|--|---------------------------------|-------------|---|---|
| Spese patologie esenti | | Rateazione (barrare la casella) | | Numero rata | |
| | .00 | | 257.00 | | .00 |
| E2 | SPESE SANITARIE PER FAMILIARI NON A CARICO AFFETTI DA PATOLOGIE ESENTI | | .00 | E7 | INTERESSI PER MUTUI IPOTECARI PER L'ACQUISTO DELL'ABITAZIONE PRINCIPALE |
| | | | | | .00 |
| E3 | SPESE SANITARIE PER PERSONE CON DISABILITA' | | 7.780.00 | E8 | ALTRE SPESE |
| | | | | | CODICE SPESA |
| | | | | | 42 |
| E4 | SPESE VEICOLI PER PERSONE CON DISABILITA' | | 14.737.00 | E9 | ALTRE SPESE |
| | | | | | CODICE SPESA |
| | | | | | 15 |
| E5 | SPESE PER L'ACQUISTO DI CANI GUIDA | | .00 | E10 | ALTRE SPESE |
| | | | | | CODICE SPESA |
| | | | | | |
| E14 | SPESE PER CANONI DI LEASING | Data stipula | Numero anno | Importo canone di leasing | Prezzo di riscatto |
| | | | | | .00 |

SEZIONE II - SPESE E ONERI PER I QUALI SPETTA LA DEDUZIONE DAL REDDITO COMPLESSIVO

| E21 CONTRIBUTI PREVIDENZIALI ED ASSISTENZIALI | | Contributi per previdenza complementare | |
|---|--|---|----------------------------------|
| Codice fiscale del coniuge | | Dedotti dal sostituto / Non dedotti dal sostituto | |
| E22 | ASSEGNO AL CONIUGE | | .00 |
| E23 | CONTRIBUTI PER ADDETTI AI SERVIZI DOMESTICI E FAMILIARI | | .00 |
| E24 | EROGAZIONI LIBERALI A FAVORE DI ISTITUZIONI RELIGIOSE | | .00 |
| E25 | SPESE MEDICHE E DI ASSISTENZA DI PERSONE CON DISABILITA' | | .00 |
| | 431.00 | | |
| E26 | ALTRI ONERI DEDUCIBILI | | .00 |
| | Codice | | |
| E27 | DEDUCIBILITA' ORDINARIA | | .00 |
| E28 | LAVORATORI DI PRIMA OCCUPAZIONE | | .00 |
| E29 | FONDI IN SQUILIBRIO FINANZIARIO | | .00 |
| E30 | FAMILIARI A CARICO | | .00 |
| E31 | FONDO PENSIONE NEGOZIALE DIPENDENTI PUBBLICI | | .00 |
| | Dedotti dal sostituto / Quota TFR / Non dedotti dal sostituto | | |
| E32 | SPESE PER ACQUISTO O COSTRUZIONE DI ABITAZIONI DATE IN LOCAZIONE | Data stipula locazione | Spesa acquisto/costruzione |
| | | | .00 |
| E33 | RESTITUZIONE SOMME AL SOGGETTO EROGATORE | Scritta restituita nell'anno | Residuo precedente dichiarazione |
| | | | .00 |

SEZIONE III A - SPESE PER INTERVENTI DI RECUPERO DEL PATRIMONIO EDILIZIO (DETRAZIONE DEL 36%, 50% o 65%)

| Anno | CODICE FISCALE | Interventi particolari | Acquisto, credito o donazione | Numero rata | IMPORTO SPESA | N. d'ordine immobile |
|------|----------------|------------------------|-------------------------------|-------------|---------------|----------------------|
| E41 | 2013 | | | 4 | 13.885.00 | 10 |
| E42 | 2014 | | | 3 | 24.816.00 | |
| E43 | 2015 | | | 2 | 5.252.00 | |

SEZIONE III B - DATI CATASTALI IDENTIFICATIVI DEGLI IMMOBILI E ALTRI DATI PER FRUIRE DELLA DETRAZIONE

| N. ord. Immobile | Condominio | CODICE COMUNE T/U | SEZ.URB.COMUNE CATAST. | FOGLIO | PARTICELLA | SUBALTERNO |
|------------------|----------------------|--|------------------------|--------|-------------------------------------|------------------------|
| E51 | 4 | M295 | U | 15 | 2 | 1 |
| E52 | | | | | | |
| ALTRI DATI | N. d'ordine immobile | CONDUTTORE (estremi registrazione contratto) | SERIE | DATA | CODICE IDENTIFICATIVO DEL CONTRATTO | DOMANDA ACCATASTAMENTO |
| E53 | | | | | | |

SEZIONE III C - SPESE PER L'ARREDO DEGLI IMMOBILI E IVA PER ACQUISTO ABITAZIONE CLASSE A o B (DETRAZIONE DEL 50%)

| E57 SPESE ARREDO IMMOBILI RISTRUTTURATI | | E58 SPESE ARREDO IMMOBILI GIOVANI COPPIE | | E59 IVA PER ACQUISTO ABITAZIONE CLASSE ENERGETICA A o B | |
|---|-----------------------|--|-----------------------|---|--------------------|
| NUMERO RATA | SPESE ARREDO IMMOBILE | NUMERO RATA | SPESE ARREDO IMMOBILE | NUMERO RATA | IMPORTO IVA PAGATA |
| 3 | 2950.00 | | .00 | | .00 |
| | | | | | |

SEZIONE IV - SPESE PER INTERVENTI DI RISPARMIO ENERGETICO (DETRAZIONE DEL 55% o 65%)

| TIPO INTERVENTO | ANNO | PERIODO 2013 | CASI PARTICOLARI | PERIODO 2009 | RATEAZIONE | NUMERO RATA | IMPORTO SPESA |
|-----------------|------|--------------|------------------|--------------|------------|-------------|---------------|
| E61 | 2014 | | | | 10 | 3 | 4.400.00 |
| E62 | 2015 | | | | 10 | 2 | 550.00 |

SEZIONE V - DETRAZIONE PER GLI INQUILINI CON CONTRATTO DI LOCAZIONE

| E71 INQUILINI DI ALLOGGI ADIBITI AD ABITAZIONE PRINCIPALE | | E72 LAVORATORI DIPENDENTI CHE TRASFERISCONO LA RESIDENZA PER MOTIVI DI LAVORO | |
|---|--------|---|-------------|
| TIPOLOGIA | GIORNI | GIORNI | PERCENTUALE |
| | | | |

SEZIONE VI - ALTRE DETRAZIONI D'IMPOSTA

| E81 DETRAZIONE PER SPESE DI MANTENIMENTO DEI CANI GUIDA | | E82 DETRAZIONE AFFITTO TERRENI AGRICOLI AI GIOVANI | | E83 ALTRE DETRAZIONI | |
|---|--|--|--|----------------------|-----|
| (Barrare la casella) | | CODICE | | | |
| | | | | | .00 |

Copia conforme al provvedimento del 16/01/2017 e successive modificazioni - ZUCCHETTI S.p.a.

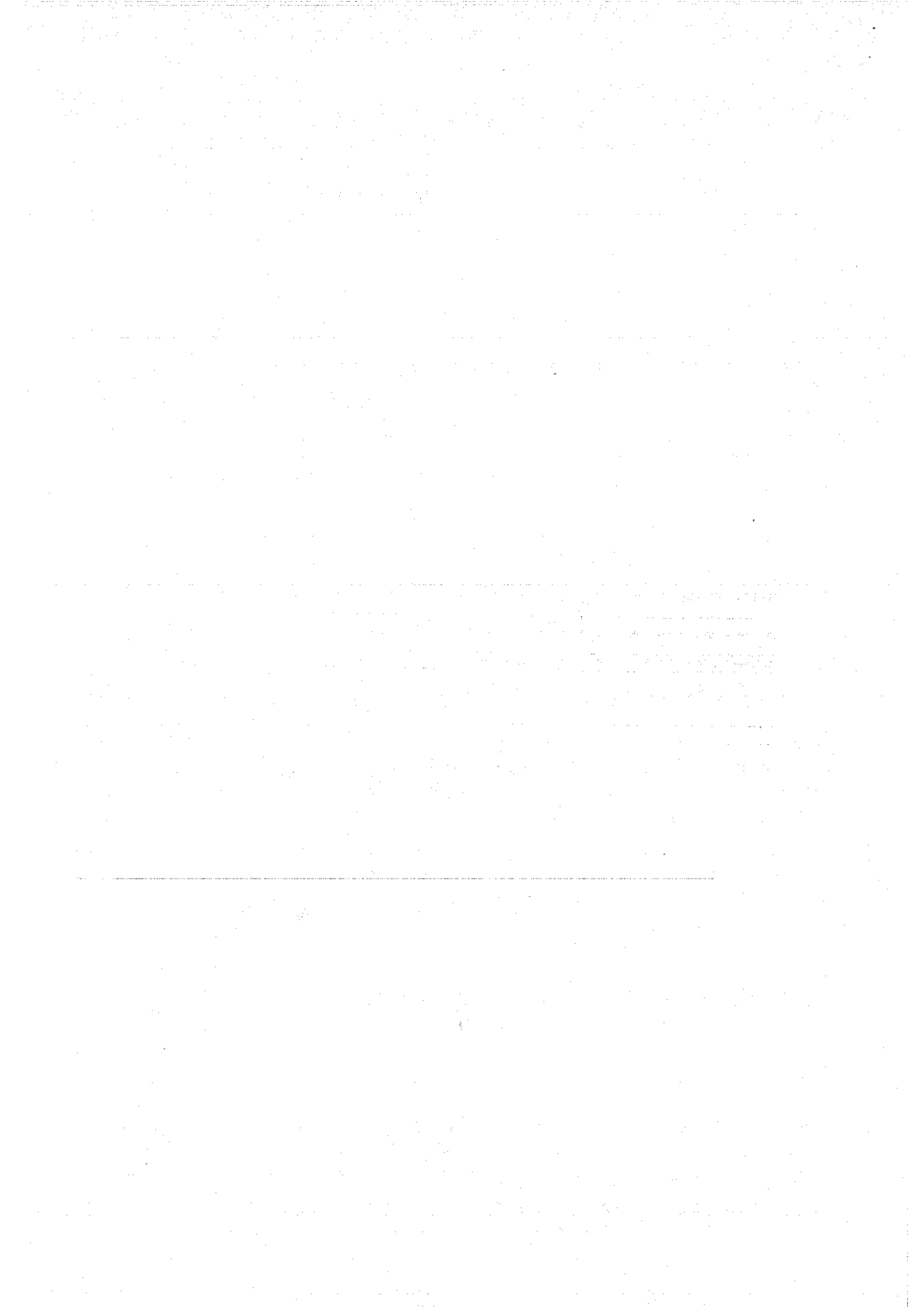

QUADRO E ONERI E SPESE

SEZIONE I - SPESE PER LE QUALI SPETTA LA DETRAZIONE D'IMPOSTA DEL 19% o 26%

| | | | | | | | | | | | | | | | | | | | | | |
|-----|--|---|-----------------|---|---------------------------------|---|-------------|---|---------------|---|---------------|---|---------------|---|---------------|---|---------------|---|---------------|----|---------------|
| E1 | SPESE SANITARIE <small>Spese patologie esenti</small> | 1 | Spese sanitarie | 2 | Rateazione (barrare la casella) | 3 | Numero rata | 4 | Importo spesa | 5 | Importo spesa | 6 | Importo spesa | 7 | Importo spesa | 8 | Importo spesa | 9 | Importo spesa | 10 | Importo spesa |
| E2 | SPESE SANITARIE PER FAMILIARI NON A CARICO AFFETTI DA PATOLOGIE ESENTI | | | | | | | | | | | | | | | | | | | | |
| E3 | SPESE SANITARIE PER PERSONE CON DISABILITA' | | | | | | | | | | | | | | | | | | | | |
| E4 | SPESE VEICOLI PER PERSONE CON DISABILITA' | | | | | | | | | | | | | | | | | | | | |
| E5 | SPESE PER L'ACQUISTO DI CANI GUIDA | | | | | | | | | | | | | | | | | | | | |
| E14 | SPESE PER CANONI DI LEASING | | | | | | | | | | | | | | | | | | | | |

SEZIONE II - SPESE E ONERI PER I QUALI SPETTA LA DEDUZIONE DAL REDDITO COMPLESSIVO

| | | | | | | | | | | | | | | | | | | | | | |
|-----|--|---|--|---|--|--|--|--|--|--|--|--|--|--|--|--|--|--|--|--|--|
| E21 | CONTRIBUTI PREVIDENZIALI ED ASSISTENZIALI | | | | | | | | | | | | | | | | | | | | |
| E22 | ASSEGNO AL CONIUGE <small>Codice fiscale del coniuge</small> | 1 | | 2 | | | | | | | | | | | | | | | | | |
| E23 | CONTRIBUTI PER ADDETTI AI SERVIZI DOMESTICI E FAMILIARI | | | | | | | | | | | | | | | | | | | | |
| E24 | EROGAZIONI LIBERALI A FAVORE DI ISTITUZIONI RELIGIOSE | | | | | | | | | | | | | | | | | | | | |
| E25 | SPESE MEDICHE E DI ASSISTENZA DI PERSONE CON DISABILITA' | | | | | | | | | | | | | | | | | | | | |
| E26 | ALTRI ONERI DEDUCIBILI <small>Codice</small> | | | 2 | | | | | | | | | | | | | | | | | |
| E27 | DEDUCIBILITA' ORDINARIA | | | | | | | | | | | | | | | | | | | | |
| E28 | LAVORATORI DI PRIMA OCCUPAZIONE | | | | | | | | | | | | | | | | | | | | |
| E29 | FONDI IN SQUILIBRIO FINANZIARIO | | | | | | | | | | | | | | | | | | | | |
| E30 | FAMILIARI A CARICO | | | | | | | | | | | | | | | | | | | | |
| E31 | FONDO PENSIONE NEGOZIALE DIPENDENTI PUBBLICI <small>Dedotti dal sostituto</small> | | | | | | | | | | | | | | | | | | | | |
| E32 | SPESE PER ACQUISTO O COSTRUZIONE DI ABITAZIONI DATE IN LOCAZIONE | | | | | | | | | | | | | | | | | | | | |
| E33 | RESTITUZIONE SOMME AL SOGGETTO EROGATORE | | | | | | | | | | | | | | | | | | | | |

SEZIONE III A - SPESE PER INTERVENTI DI RECUPERO DEL PATRIMONIO EDILIZIO (DETRAZIONE DEL 36%, 50% o 65%)

| | | | | | | | | | | | | | | | | | | | | | |
|-----|------|--|--|--|--|--|--|--|--|--|--|--|--|--|--|--|--|--|--|--|--|
| E41 | 2016 | | | | | | | | | | | | | | | | | | | | |
| E42 | | | | | | | | | | | | | | | | | | | | | |
| E43 | | | | | | | | | | | | | | | | | | | | | |

SEZIONE III B - DATI CATASTALI IDENTIFICATIVI DEGLI IMMOBILI E ALTRI DATI PER FRUIRE DELLA DETRAZIONE

| | | | | | | | | | | | |
|-----|------------------|----------------------|-------------------|--|--------|---------------------|-------------------------------------|------------------------|------|--------|------------------------------|
| E51 | N. ord. Immobile | Condominio | CODICE COMUNE TAU | SEZ.URB./COMUNE CATAST | FOGLIO | PARTICELLA | SUBALTERNO | | | | |
| E52 | | | | | | | | | | | |
| E53 | ALTRI DATI | N. d'ordine immobile | Condominio | CONDUTTORE (estremi registrazione contratto) | DATA | SERIE E SOTTONUMERO | CODICE IDENTIFICATIVO DEL CONTRATTO | DOMANDA ACCATASTAMENTO | DATA | NUMERO | NUMERO LETTORE ASSICURAZIONE |

SEZIONE III C - SPESE PER L'ARREDO DEGLI IMMOBILI E IVA PER ACQUISTO ABITAZIONE CLASSE A o B (DETRAZIONE DEL 50%)

| | | | | | | | | | | | | | | | | | | | | | |
|-----|---|---|-------------|---|-----------------------|---|-------------|---|-----------------------|---|-------------|---|-----------------------|---|-------------|---|-----------------------|---|-------------|----|-----------------------|
| E57 | SPESE ARREDO IMMOBILI RISTRUTTURATI | 1 | NUMERO RATA | 2 | SPESE ARREDO IMMOBILE | 3 | NUMERO RATA | 4 | SPESE ARREDO IMMOBILE | 5 | NUMERO RATA | 6 | SPESE ARREDO IMMOBILE | 7 | NUMERO RATA | 8 | SPESE ARREDO IMMOBILE | 9 | NUMERO RATA | 10 | SPESE ARREDO IMMOBILE |
| E58 | SPESE ARREDO IMMOBILI GIOVANI COPPIE | | | | | | | | | | | | | | | | | | | | |
| E59 | IVA PER ACQUISTO ABITAZIONE CLASSE ENERGETICA A o B | | | | | | | | | | | | | | | | | | | | |

SEZIONE IV - SPESE PER INTERVENTI DI RISPARMIO ENERGETICO (DETRAZIONE DEL 55% o 65%)

| | | | | | | | | |
|-----|-----------------|------|--------------|------------------|-----------------------------|------------|-------------|---------------|
| E61 | TIPO INTERVENTO | ANNO | PERIODO 2013 | CASI PARTICOLARI | PERIODO 2008 Riduzione rate | RATEAZIONE | NUMERO RATA | IMPORTO SPESA |
| E62 | | | | | | | | |

SEZIONE V - DETRAZIONE PER GLI INQUILINI CON CONTRATTO DI LOCAZIONE

| | | | | | | | | |
|-----|---|-----------|--------|-------------|-----|---|--------|-------------|
| E71 | INQUILINI DI ALLOGGI ADIBITI AD ABITAZIONE PRINCIPALE | TIPOLOGIA | GIORNI | PERCENTUALE | E72 | LAVORATORI DIPENDENTI CHE TRASFERISCONO LA RESIDENZA PER MOTIVI DI LAVORO | GIORNI | PERCENTUALE |
|-----|---|-----------|--------|-------------|-----|---|--------|-------------|

SEZIONE VI - ALTRE DETRAZIONI D'IMPOSTA

| | | | | | | |
|-----|--|-----|--|-----|------------------|--------|
| E81 | DETRAZIONE PER SPESE DI MANTENIMENTO DEI CANI GUIDA <small>(barrare la casella)</small> | E82 | DETRAZIONE AFFITTO TERRENI AGRICOLI AI GIOVANI | E83 | ALTRE DETRAZIONI | CODICE |
|-----|--|-----|--|-----|------------------|--------|

Copia conforme al provvedimento del 16/01/2017 e successive modificazioni - ZUCCHETTI S.p.a.

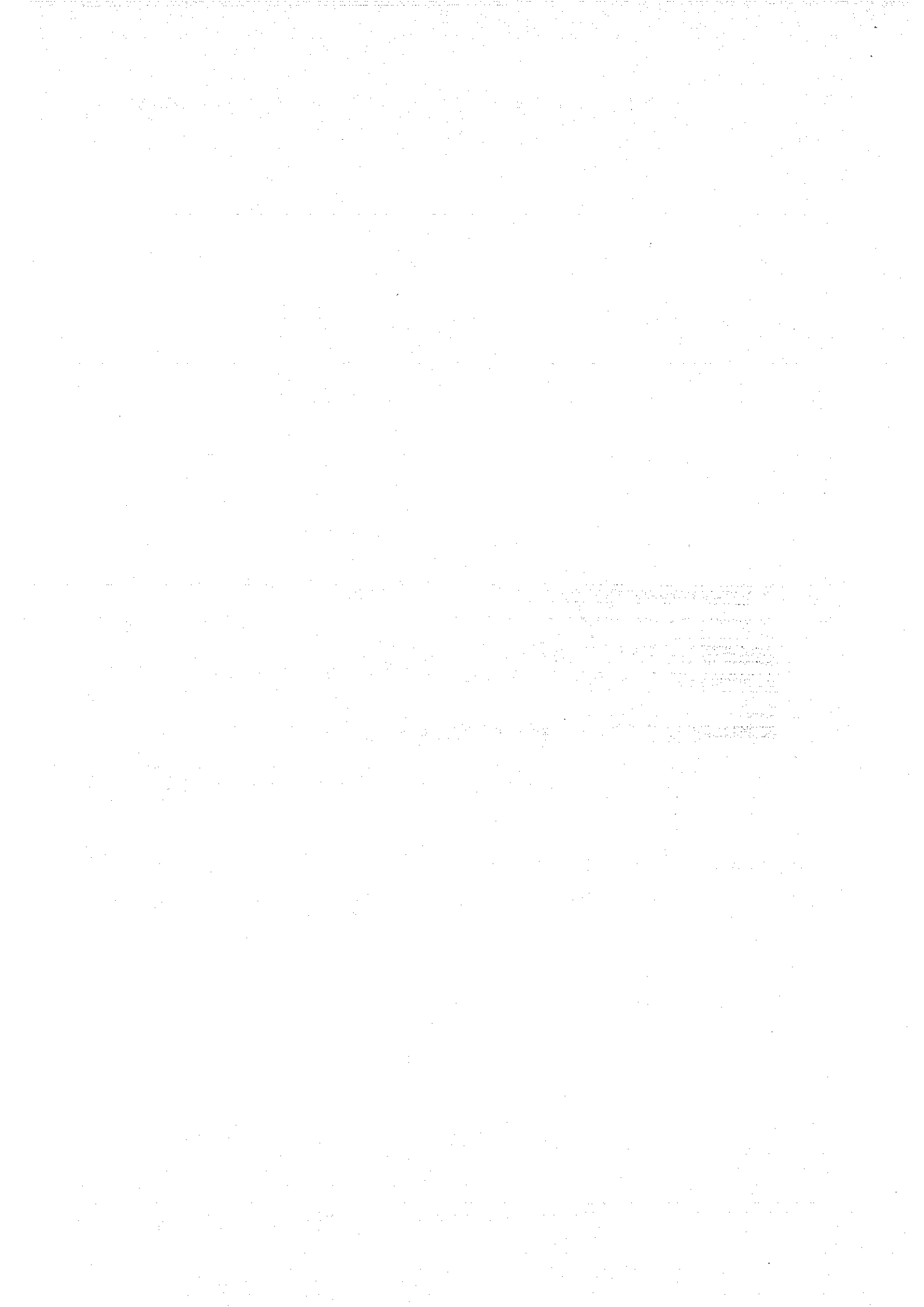

QUADRO F ACCONTI, RITENUTE, ECCEDENZE E ALTRI DATI

SEZIONE I - ACCONTI IRPEF, ADDIZIONALE COMUNALE E CEDOLARE SECCA RELATIVI AL 2016 TRATTENUTI E/O VERSATI CON F24

| | | | | | | | | |
|----|--------------------|--------------|------------------------|-----------------------------------|-----------|-----------------------------|--------------|------------------------|
| F1 | Acconto IRPEF 2016 | 1 Prima rata | 2 Seconda o unica rata | Acconto Addizionale Comunale 2016 | 3 Importo | Acconto cedolare secca 2016 | 5 Prima rata | 8 Seconda o unica rata |
| | | .00 | .00 | .00 | .00 | .00 | .00 | .00 |

SEZIONE II - ALTRE RITENUTE SUBITE DIVERSE DA QUELLE INDICATE NEI QUADRI C E D

| | | | | | | | |
|----|-------|-------------------------|------------------------|--|---|--------------------------------------|--|
| F2 | IRPEF | 3 Addizionale Regionale | 4 Addizionale Comunale | 5 Addizionale Regionale IRPEF attività sportive dilettantistiche | 6 Addizionale Comunale IRPEF attività sportive dilettantistiche | 7 IRPEF per lavori socialmente utili | 8 Addizionale Regionale IRPEF per lavori socialmente utili |
| | .00 | .00 | .00 | .00 | .00 | .00 | .00 |

SEZIONE III-A - ECCEDENZE RISULTANTI DALLA PRECEDENTE DICHIARAZIONE

| | | | | | | |
|----|------------------|-----------------------------------|---------------------------------|----------------------------|-----------------------------------|---------------------------------|
| F3 | IRPEF | 2 di cui compensata in F24 | 3 imposta sostitutiva quadro RT | 4 di cui compensata in F24 | 5 Cedolare secca | 6 di cui compensata in F24 |
| | .00 | .00 | .00 | .00 | .00 | .00 |
| | 7 Codice Regione | 8 Addizionale Regionale all'IRPEF | 9 di cui già compensata in F24 | 10 Codice Comune | 11 Addizionale Comunale all'IRPEF | 12 di cui già compensata in F24 |
| | .00 | .00 | .00 | .00 | .00 | .00 |

SEZIONE III-B - ECCEDENZE RISULTANTI DA DICHIARAZIONI INTEGRATIVE A FAVORE PRESENTATE OLTRE L'ANNO SUCCESSIVO

| | | | | | | | | | |
|----|------|-------|---------------------------------|------------------|------------------|-----------------------------------|-----------------|----------------------------------|--|
| F4 | Anno | IRPEF | 3 Imposta sostitutiva quadro RT | 4 Cedolare secca | 5 Codice Regione | 6 Addizionale Regionale all'IRPEF | 7 Codice Comune | 8 Addizionale Comunale all'IRPEF | 9 Imposta sostitutiva sulla produttività |
| | | .00 | .00 | .00 | | .00 | | .00 | .00 |

SEZIONE IV - RITENUTE E ACCONTI SOSPESI PER EVENTI ECCEZIONALI

| | | | | | | | |
|----|---------------|-------|--------------------|-------------------|--|------------------|--------------------------|
| F5 | Eventi eccez. | IRPEF | 3 Addiz. Regionale | 4 Addiz. Comunale | 5 Imposta sostitutiva prima di reddito | 6 Cedolare secca | 7 Contributo solidarietà |
| | | .00 | .00 | .00 | .00 | .00 | .00 |

SEZIONE V - MISURA DEGLI ACCONTI PER L'ANNO 2017 E RATEAZIONE DEL SALDO 2016

| | | | | | |
|----|--|--|--|--|--|
| F6 | Barrare la casella per non effettuare i versamenti di acconto IRPEF | 2 Versamenti di acconto IRPEF in misura inferiore | 3 Barrare la casella per non effettuare i versamenti di acconto addizionale comunale | 4 Versamenti di acconto addizionale comunale in misura inferiore | 5 Numero rate (in caso di dichiarazione congiunta indicare il dato solo nel modello del dichiarante) |
| | | .00 | | .00 | .00 |
| | Barrare la casella per non effettuare i versamenti di acconto cedolare secca | 5 Versamenti di acconto cedolare secca in misura inferiore | 6 | 7 | |
| | | .00 | | | |

SEZIONE VI - SOGLIE DI ESENZIONE ADDIZIONALE COMUNALE (in presenza di condizioni non desumibili dal Mod. 730)

| | | | | | | | | |
|----|-----------------------------|---|--|---|----------------------------------|---|--|---|
| F7 | Soglia esenzione saldo 2016 | 1 | Esenzione totale/altre agevolazioni saldo 2016 | 2 | F8 Soglia esenzione acconto 2017 | 1 | Esenzione totale/altre agevolazioni acconto 2017 | 2 |
| | .00 | | .00 | | .00 | | .00 | |

SEZIONE VII - DATI DA INDICARE NEL MOD. 730 INTEGRATIVO

| | | | | | | | | |
|-----|--|-----------------|---------------------------------|--------------------------------|--------------------------------|---|----------------|---|
| F9 | Importi rimborsati IRPEF | 1 | Addizionale Regionale all'IRPEF | 2 | Addizionale Comunale all'IRPEF | 3 | Cedolare secca | 4 |
| | .00 | | .00 | | .00 | | .00 | |
| F10 | Crediti utilizzati con il modello F24 per il versamento di altre imposte | 1 Credito IRPEF | 2 Credito Addizionale Regionale | 3 Credito Addizionale Comunale | 4 Credito cedolare secca | | | |
| | .00 | .00 | .00 | .00 | .00 | | | |

SEZIONE VIII - ALTRI DATI

| | | | | | | | | | |
|-----|----------------------------------|----------------------------------|-------------------------------|------------------------|-----------|-----------------|-------------------------------|----------------|---------------|
| F11 | Importi rimborsati dal sostituto | 1 Ulteriore detrazione per figli | 2 Detrazioni canoni locazione | F12 Restituzione bonus | 1 fiscale | 2 straordinario | F13 Pignoramento presso terzi | 1 Tipo reddito | 2 Finanziario |
| | .00 | | .00 | | .00 | .00 | | | .00 |

QUADRO G CREDITI D'IMPOSTA

SEZIONE I - FABBRICATI

| | | | | | |
|----|-------------------------------|------------------------------------|---------------------|----------------------------------|--|
| G1 | Credito riacquisto prima casa | 1 residuo precedente dichiarazione | 2 credito anno 2016 | 3 di cui compensato nel mod. F24 | G2 Credito canoni di locazione non percepiti (vedere istruzioni) |
| | .00 | .00 | .00 | .00 | .00 |

SEZIONE II - REINTEGRO ANTICIPAZIONI FONDI PENSIONE

| | | | | | | | | | | | | |
|----|--------------------|---|---------------------------|---|-------------------|---|-------------------------------|---|-----------|---|--------------------------------|---|
| G3 | Anno anticipazione | 1 | Reintegro Totale/Parziale | 2 | Somma reintegrata | 3 | Residuo precedente dichiaraz. | 4 | Anno 2016 | 5 | di cui compensato nel mod. F24 | 6 |
| | | | .00 | | .00 | | .00 | | .00 | | .00 | |

SEZIONE III - REDDITI PRODOTTI ALL'ESTERO

| | | | | | | | | | | | | | | | | | | |
|----|---------------------|---|------|---|----------------|---|----------------|---|---------------|---|---------------|---|---|---|---------------------|---|---|---|
| G4 | Codice Stato estero | 1 | Anno | 2 | Reddito estero | 3 | Imposta estera | 4 | Imposta lorda | 5 | Imposta netta | 6 | Credito utilizzato nelle precedenti dichiarazioni | 7 | Reddito complessivo | 8 | di cui relativo allo Stato estero di col. 1 | 9 |
| | | | | | .00 | | .00 | | .00 | | .00 | | .00 | | .00 | | .00 | |

SEZIONE IV - IMMOBILI COLPITI DAL SISMA IN ABRUZZO

| | | | | | |
|----|------------------------------------|------------------|---------------|------------------|------------------------------------|
| G5 | Abitazione principale | 1 Codice fiscale | 2 Numero rata | 3 Totale credito | 4 Residuo precedente dichiarazione |
| | | | | | .00 |
| G6 | Altri immobili Impresa/Professione | 1 Codice fiscale | 2 Numero rata | 3 Rateazione | 4 Totale credito |
| | | | | | .00 |

SEZIONE V - INCREMENTO OCCUPAZIONE

| | | | | | | | | |
|----|-------------------------------|---|--------------------------------|---|--------------|---|--------------------------------|---|
| G7 | Residuo precedente dichiaraz. | 1 | di cui compensato nel mod. F24 | 2 | G8 Anno 2016 | 1 | di cui compensato nel mod. F24 | 2 |
| | .00 | | .00 | | .00 | | .00 | |

SEZIONE VII - EROGAZIONI CULTURA

| | | | | | | | | | | |
|----|------------|---|--------------|---|-------------------|---|-------------------|---|----------------|---|
| G9 | Spesa 2016 | 1 | Residuo 2015 | 2 | Rata credito 2015 | 3 | Rata credito 2014 | 4 | G10 Spesa 2016 | 1 |
| | .00 | | .00 | | .00 | | .00 | | .00 | |

SEZIONE IX - NEGOZIAZIONE E ARBITRATO

| | | | | | | | | | | |
|-----|-------------------|---|----------------------------------|---|--------------------------|---|-----------------------|---|--------------------------|---|
| G11 | Credito spontaneo | 1 | Residuo precedente dichiarazione | 2 | di cui utilizzato in F24 | 3 | G12 Credito spontaneo | 1 | di cui utilizzato in F24 | 2 |
| | .00 | | .00 | | .00 | | .00 | | .00 | |

QUADRO I IMPOSTE DA COMPENSARE

| | | | | | |
|---|--|---|--------|---|---|
| H | Indicare l'importo delle imposte da versare con il Mod. F24 utilizzando in compensazione il credito che risulta dal Mod. 730 | 1 | oppure | Barrare la casella per utilizzare in compensazione con il Mod. F24 l'intero credito che risulta dal Mod. 730 (che quindi non sarà rimborsato dal sostituto d'imposta) | 2 |
| | .00 | | | | |

Copia conforme al provvedimento del 16/01/2017 e successive modificazioni - ZUCCHETTI S.p.A.

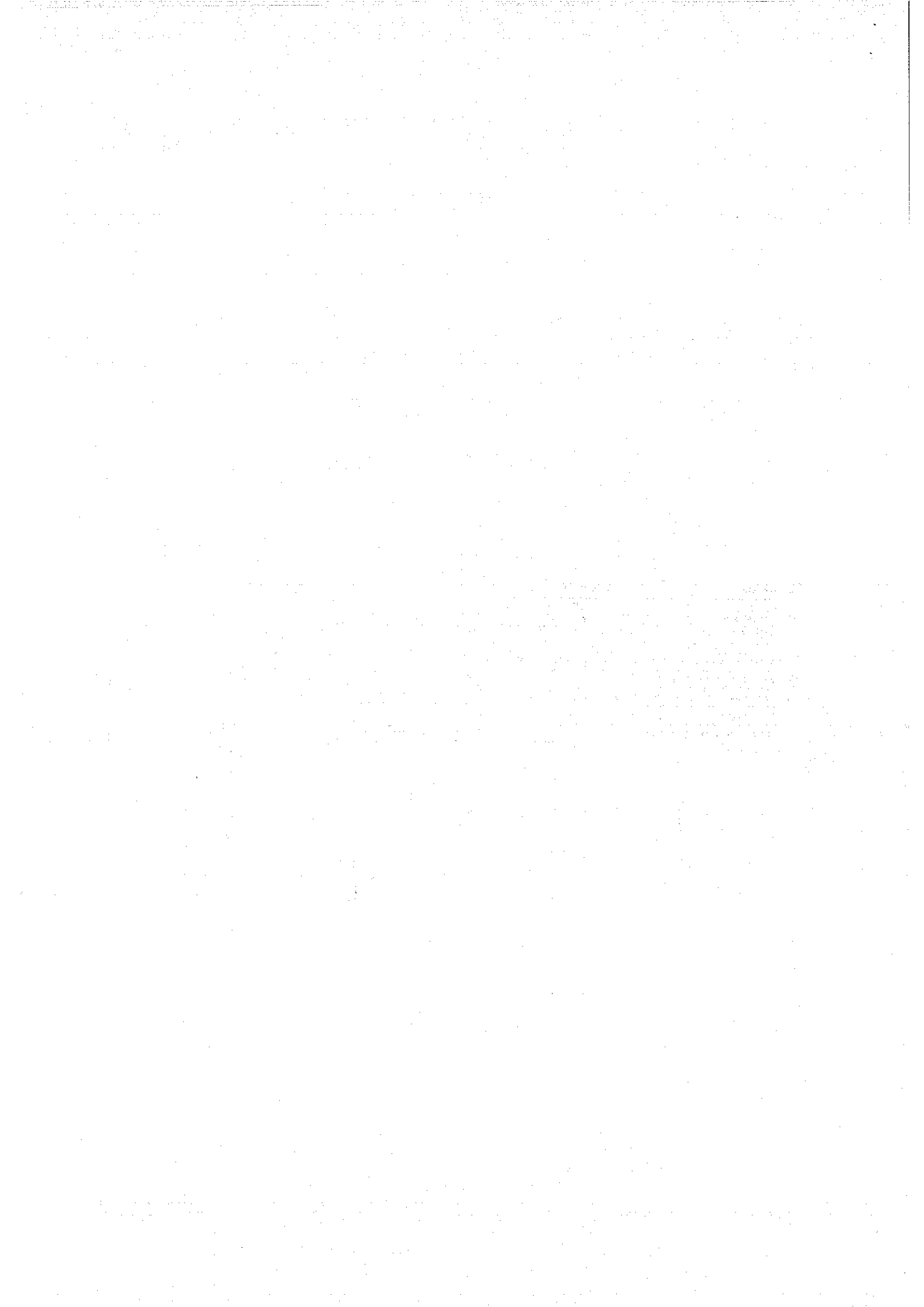



730 rettificativo

730 integrativo

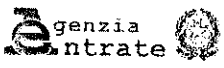

Impegno ad informare il contribuente di eventuali comunicazioni dell'Agenzia delle Entrate relative alla presente dichiarazione

Comunicazione dati rettificati CAF o professionista

Sostituto, CAF o professionista non delegato



| | | | |
|--|-------------------------------|---|--|
| SOSTITUTO D'IMPOSTA O C.A.F. O PROFESSIONISTA ABILITATO | CODICE FISCALE 04440540484 | COGNOME E NOME O DENOMINAZIONE CAAF CGIL TOSCANA SRL | N. DI ISCRIZIONE ALBO DEI CAF 00007 |
| RESPONSABILE ASSISTENZA FISCALE | MNNLBR58E04H635A | MANNUCCI LIBERO | |
| DICHIARANTE | VLGMRZ63D14H9010 | VILGIARDI MAURIZIO | |
| CONIUGE DICHIARANTE | NLDMRJ65R45H901K | NALDINI MERJ | |

| RIEPILOGO DEI REDDITI | | 1 DICHIARANTE | 2 CONIUGE |
|-----------------------|---|---------------|-----------|
| 1 | REDDITI DOMINICALI | .00 | .00 |
| 2 | REDDITI AGRARI | .00 | .00 |
| 3 | REDDITI DEI FABBRICATI | .00 | .00 |
| 4 | REDDITI DI LAVORO DIPENDENTE E ASSIMILATI | 41.301,00 | .00 |
| 5 | ALTRI REDDITI | .00 | .00 |
| 6 | IMPONIBILE CEDOLARE SECCA | .00 | .00 |
| 7 | Reddito abitazione principale e pertinenze (non soggette a IMU) | .00 | .00 |

| CALCOLO DEL REDDITO IMPONIBILE E DELL'IMPOSTA LORDA | | 1 DICHIARANTE | 2 CONIUGE |
|---|---|---------------|-----------|
| 11 | REDDITO COMPLESSIVO | 41.301,00 | .00 |
| 12 | Deduzione abitazione principale e pertinenze (non soggette a IMU) | .00 | .00 |
| 13 | ONERI DEDUCIBILI | 431,00 | .00 |
| 14 | REDDITO IMPONIBILE | 40.870,00 | .00 |
| 15 | Compensi per attività sportive dilettantistiche con ritenuta a titolo d'imposta | .00 | .00 |
| 16 | IMPOSTA LORDA | 11.851,00 | .00 |

| CALCOLO DETRAZIONI E CREDITI D'IMPOSTA | | 1 DICHIARANTE | 2 CONIUGE |
|--|---|---------------|-----------|
| 21 | Detrazione per coniuge a carico | .00 | .00 |
| 22 | Detrazione per figli a carico | 763,00 | .00 |
| 23 | Ulteriore detrazione per figli a carico | .00 | .00 |
| 24 | Detrazione per altri familiari a carico | .00 | .00 |
| 25 | Detrazione per redditi di lavoro dipendente | .00 | .00 |
| 26 | Detrazione per redditi di pensione | .00 | .00 |
| 27 | Detrazione per redditi assimilati a quelli di lavoro dipendente e altri redditi | 301,00 | .00 |
| 28 | Detrazione oneri ed erogazioni liberali | 4.490,00 | .00 |
| 29 | Detrazione spese per interventi di recupero del patrimonio edilizio | 2.211,00 | .00 |
| 30 | Detrazione spese arredo immobili ristrutturati | 148,00 | .00 |
| 31 | Detrazioni spese per interventi di risparmio energetico | 322,00 | .00 |
| 32 | Detrazione spese arredo immobili giovani coppie | .00 | .00 |
| 33 | Detrazione IVA per acquisto abitazione classe energetica A o B | .00 | .00 |
| 37 | Detrazioni inquilini con contratto di locazione e affitto terreni agricoli ai giovani | .00 | .00 |
| 38 | Altre detrazioni d'imposta | .00 | .00 |
| 41 | Credito d'imposta per il riacquisto della prima casa | .00 | .00 |
| 42 | Credito d'imposta per l'incremento dell'occupazione | .00 | .00 |
| 43 | Credito d'imposta reintegro anticipazioni fondi pensione | .00 | .00 |
| 44 | Credito d'imposta per mediazioni | .00 | .00 |
| 45 | Credito d'imposta per negoziazione e arbitrato | .00 | .00 |
| 48 | TOTALE DETRAZIONI E CREDITI D'IMPOSTA | 8.235,00 | .00 |

| CALCOLO DELL'IMPOSTA NETTA E DEL RIGO DIFFERENZA | | 1 DICHIARANTE | 2 CONIUGE |
|--|---|---------------|-----------|
| 50 | IMPOSTA NETTA | 3.616,00 | .00 |
| 51 | Credito d'imposta per altri immobili - Sisma Abruzzo | .00 | .00 |
| 52 | Credito d'imposta per l'abitazione principale - Sisma Abruzzo | .00 | .00 |
| 53 | Credito d'imposta per imposte pagate all'estero | .00 | .00 |
| 54 | Credito d'imposta per erogazioni cultura | .00 | .00 |
| 55 | Credito d'imposta per erogazioni scuola | .00 | .00 |
| 56 | Credito d'imposta per videosorveglianza | .00 | .00 |
| 57 | Credito d'imposta per canoni non percepiti | .00 | .00 |
| 58 | Crediti residui per detrazioni incapienti | .00 | .00 |
| 59 | RITENUTE | 11.713,00 | .00 |
| 60 | DIFFERENZA | -8.097,00 | .00 |

Copia conforme al provvedimento del 16/01/2017 e successive modificazioni - ZUCCHETTI S.p.a.

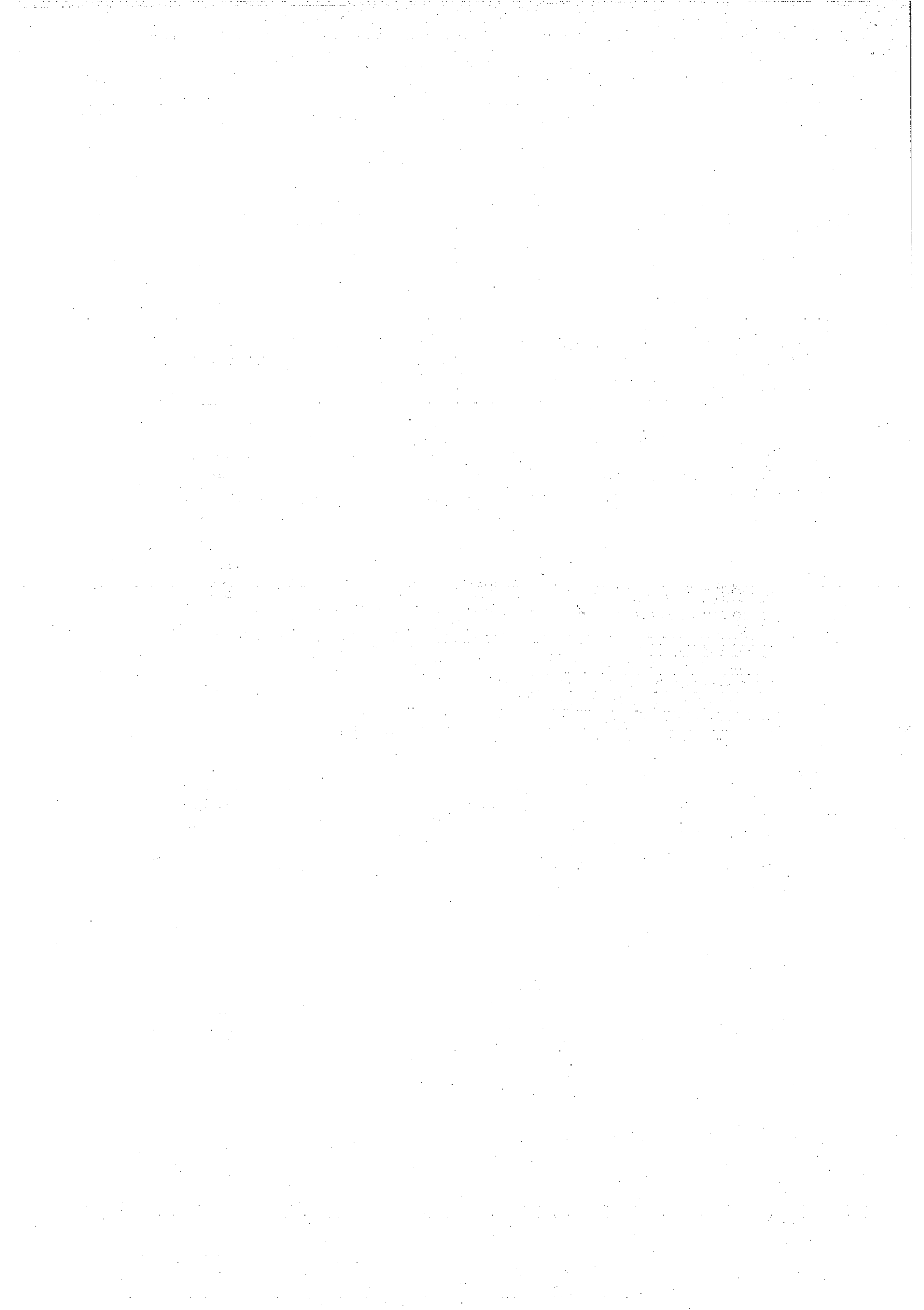

| ECCEDEZZA, ACCONTI E ALTRE RETTIFICHE | | 1 DICHIARANTE | 2 CONIUGE |
|---------------------------------------|--|---------------|-----------|
| 61 | ECCEDEZZA DELL'IRPEF RISULTANTE DALLA PRECEDENTE DICHIARAZIONE | .00 | .00 |
| 62 | ACCONTI VERSATI | .00 | .00 |
| 63 | Restituzione bonus fiscale e straordinario | .00 | .00 |
| 64 | Detrazioni e crediti già rimborsati dal sostituto | .00 | .00 |
| 66 | Bonus IRPEF spettante | .00 | .00 |
| 67 | Bonus IRPEF riconosciuto in dichiarazione | .00 | .00 |
| 68 | Restituzione Bonus IRPEF non spettante | .00 | .00 |

| CALCOLO DELLE ADDIZIONALI REGIONALE E COMUNALE ALL'IRPEF | | 1 DICHIARANTE | 2 CONIUGE |
|--|---|---------------|-----------|
| 71 | REDDITO IMPONIBILE | 40.870,00 | .00 |
| 72 | ADDIZIONALE REGIONALE ALL'IRPEF DOVUTA | 615,00 | .00 |
| 73 | ADDIZIONALE REGIONALE ALL'IRPEF RISULTANTE DALLA CERTIFICAZIONE | 622,00 | .00 |
| 74 | ECCEDEZZA ADDIZIONALE REGIONALE ALL'IRPEF PRECEDENTE DICHIARAZIONE | .00 | .00 |
| 75 | ADDIZIONALE COMUNALE ALL'IRPEF DOVUTA | 327,00 | .00 |
| 76 | ADDIZIONALE COMUNALE ALL'IRPEF RISULTANTE DALLA CERTIFICAZIONE E/O VERSATA | 330,00 | .00 |
| 77 | ECCEDEZZA ADDIZIONALE COMUNALE ALL'IRPEF PRECEDENTE DICHIARAZIONE | .00 | .00 |
| 78 | ACCONTO ADDIZIONALE COMUNALE ALL'IRPEF 2017 | 98,00 | .00 |
| 79 | ACCONTO ADDIZIONALE COMUNALE ALL'IRPEF 2017 RISULTANTE DALLA CERTIFICAZIONE | 99,00 | .00 |

| CEDOLARE SECCA LOCAZIONI | | 1 DICHIARANTE | 2 CONIUGE |
|--------------------------|--|---------------|-----------|
| 81 | CEDOLARE SECCA DOVUTA | .00 | .00 |
| 82 | ECCEDEZZA CEDOLARE SECCA RISULTANTE DALLA PRECEDENTE DICHIARAZIONE | .00 | .00 |
| 83 | ACCONTI CEDOLARE SECCA VERSATI PER IL 2016 | .00 | .00 |

| CONTRIBUTO DI SOLIDARIETA' | | 1 DICHIARANTE | 2 CONIUGE |
|----------------------------|--|---------------|-----------|
| 84 | BASE IMPONIBILE CONTRIBUTO DI SOLIDARIETA' | .00 | .00 |
| 85 | CONTRIBUTO DI SOLIDARIETA' DOVUTO | .00 | .00 |
| 86 | CONTRIBUTO DI SOLIDARIETA' RISULTANTE DALLA CERTIFICAZIONE | .00 | .00 |

| LIQUIDAZIONE DELLE IMPOSTE DEL DICHIARANTE | Codice Regione/ Comune | CREDITI | | | | | DEBITI | |
|--|--|--------------------------|----------|---|----------------------|------------------------|--------------------------------|--|
| | | Importi non rimborsabili | Credito | di cui da utilizzare in compensazione con F24 | di cui da rimborsare | Importi da non versare | Importi da trattenerne/versare | |
| 91 | IRPEF | .00 | 8.097,00 | .00 | 8.097,00 | .00 | .00 | |
| 92 | ADDIZIONALE REGIONALE IRPEF | 7,00 | .00 | .00 | .00 | .00 | .00 | |
| 93 | ADDIZIONALE COMUNALE IRPEF | 3,00 | .00 | .00 | .00 | .00 | .00 | |
| 94 | PRIMA RATA ACCONTO IRPEF 2017 | | | | | | .00 | |
| 95 | SECONDA O UNICA RATA ACCONTO IRPEF 2017 | | | | | | .00 | |
| 96 | ACCONTO 20% REDDITI TASSAZIONE SEPARATA | | | | | .00 | .00 | |
| 97 | ACCONTO ADDIZIONALE COMUNALE 2017 | | | | | .00 | .00 | |
| 98 | IMPOSTA SOSTITUTIVA PREMI DI RISULTATO | | | | | .00 | .00 | |
| 99 | CEDOLARE SECCA LOCAZIONI | .00 | .00 | .00 | .00 | .00 | .00 | |
| 100 | PRIMA RATA ACCONTO CEDOLARE SECCA 2017 | | | | | | .00 | |
| 101 | SECONDA O UNICA RATA ACCONTO CEDOLARE SECCA 2017 | | | | | | .00 | |
| 102 | CONTRIBUTO DI SOLIDARIETA' | | | | | .00 | .00 | |

| LIQUIDAZIONE DELLE IMPOSTE DEL CONIUGE | Codice Regione/ Comune | CREDITI | | | | | DEBITI | |
|--|--|--------------------------|---------|---|----------------------|------------------------|--------------------------------|--|
| | | Importi non rimborsabili | Credito | di cui da utilizzare in compensazione con F24 | di cui da rimborsare | Importi da non versare | Importi da trattenerne/versare | |
| 111 | IRPEF | .00 | .00 | .00 | .00 | .00 | .00 | |
| 112 | ADDIZIONALE REGIONALE IRPEF | .00 | .00 | .00 | .00 | .00 | .00 | |
| 113 | ADDIZIONALE COMUNALE IRPEF | .00 | .00 | .00 | .00 | .00 | .00 | |
| 114 | PRIMA RATA ACCONTO IRPEF 2017 | | | | | | .00 | |
| 115 | SECONDA O UNICA RATA ACCONTO IRPEF 2017 | | | | | | .00 | |
| 116 | ACCONTO 20% REDDITI TASSAZIONE SEPARATA | | | | | .00 | .00 | |
| 117 | ACCONTO ADDIZIONALE COMUNALE 2017 | | | | | .00 | .00 | |
| 118 | IMPOSTA SOSTITUTIVA PREMI DI RISULTATO | | | | | .00 | .00 | |
| 119 | CEDOLARE SECCA LOCAZIONI | .00 | .00 | .00 | .00 | .00 | .00 | |
| 120 | PRIMA RATA ACCONTO CEDOLARE SECCA 2017 | | | | | | .00 | |
| 121 | SECONDA O UNICA RATA ACCONTO CEDOLARE SECCA 2017 | | | | | | .00 | |
| 122 | CONTRIBUTO DI SOLIDARIETA' | | | | | .00 | .00 | |

Copia conforme al provvedimento del 16/01/2017 e successive modificazioni - ZUCCHETTI S.p.a.

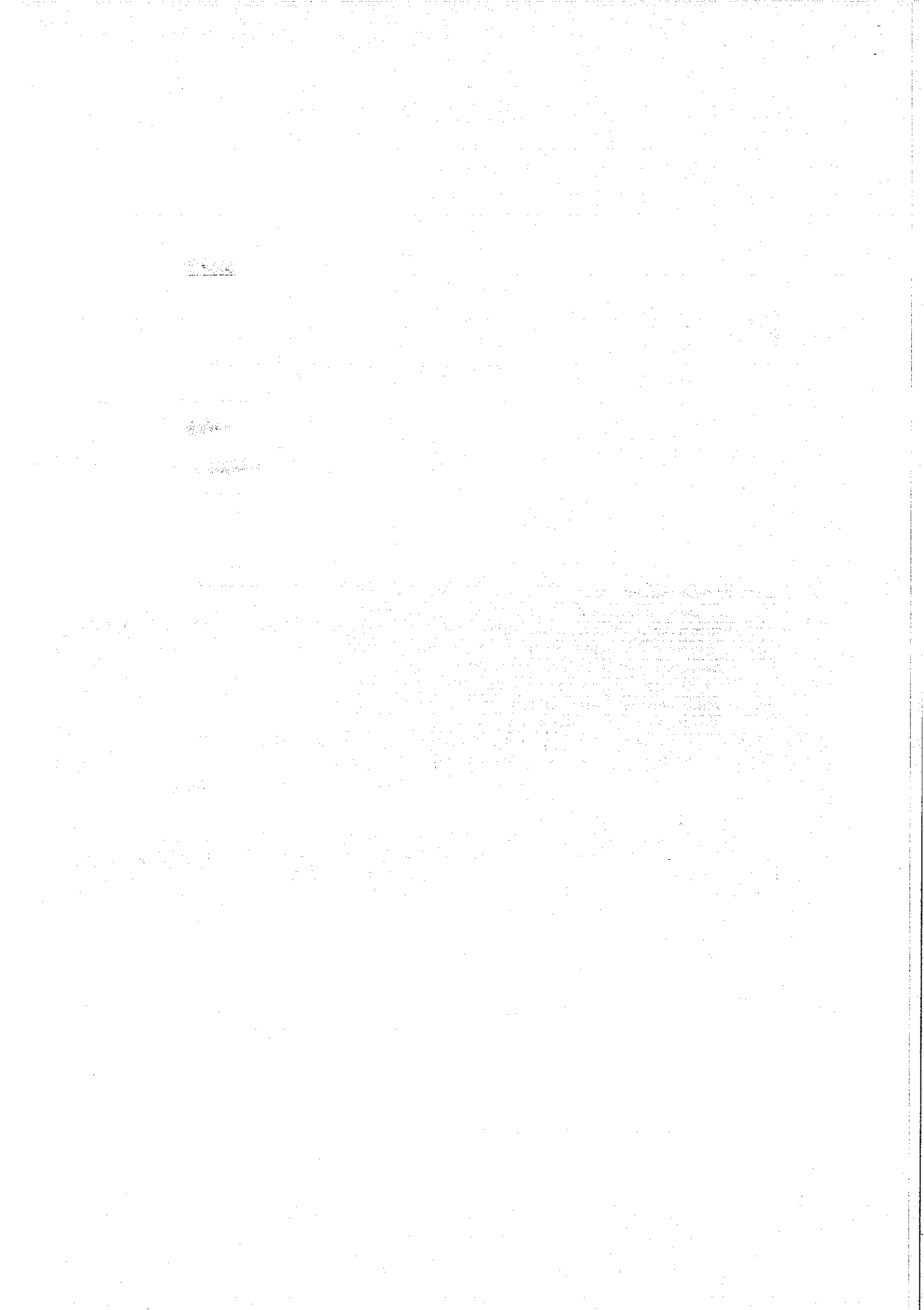

DATI PER LA COMPILAZIONE DEL MODELLO F24

| CREDITI DA UTILIZZARE IN COMPENSAZIONE MOD F24 | | ¹ CODICE TRIBUTO | ² ANNO DI RIFERIMENTO | ³ CODICE REGIONE/COMUNE | ⁴ CREDITO (DA QUADRO I) | ⁵ DIPENDENTI SENZA SOSTITUITO (crediti non applicabili a 12 euro) |
|---|---------------------------------|--|----------------------------------|------------------------------------|------------------------------------|--|
| DICHIARANTE | 191 IRPEF | 4001 | 2016 | | | |
| | 192 ADDIZIONALE REGIONALE IRPEF | 3801 | 2016 | | .00 | .00 |
| | 193 ADDIZIONALE COMUNALE IRPEF | 3844 | 2016 | | .00 | .00 |
| | 194 CEDOLARE SECCA LOCAZIONI | 1842 | 2016 | | .00 | .00 |
| | 195 SOLO MOD. 730 | ACCONTO 20% TASSAZIONE SEPARATA | 4200 | 2016 | | .00 |
| | 196 INTEGRATIVO | IMPOSTA SOSTITUTIVA PREMI DI RISULTATO | 1816 | 2016 | | .00 |
| | 197 | CONTRIBUTO DI SOLIDARIETA' | 1683 | 2016 | | .00 |
| | 198 TOTALE | | | | | .00 |

| CREDITI DA UTILIZZARE IN COMPENSAZIONE MOD F24 | | ¹ CODICE TRIBUTO | ² ANNO DI RIFERIMENTO | ³ CODICE REGIONE/COMUNE | ⁴ CREDITO (DA QUADRO I) | ⁵ DIPENDENTI SENZA SOSTITUITO (crediti non applicabili a 12 euro) |
|---|---------------------------------|--|----------------------------------|------------------------------------|------------------------------------|--|
| CONIUGE | 211 IRPEF | 4001 | 2016 | | | |
| | 212 ADDIZIONALE REGIONALE IRPEF | 3801 | 2016 | | .00 | .00 |
| | 213 ADDIZIONALE COMUNALE IRPEF | 3844 | 2016 | | .00 | .00 |
| | 214 CEDOLARE SECCA LOCAZIONI | 1842 | 2016 | | .00 | .00 |
| | 215 SOLO MOD. 730 | ACCONTO 20% TASSAZIONE SEPARATA | 4200 | 2016 | | .00 |
| | 216 INTEGRATIVO | IMPOSTA SOSTITUTIVA PREMI DI RISULTATO | 1816 | 2016 | | .00 |
| | 217 | CONTRIBUTO DI SOLIDARIETA' | 1683 | 2016 | | .00 |
| | 218 TOTALE | | | | | .00 |

| IMPORTI DA VERSARE MOD F24 (730 DIPENDENTI SENZA SOSTITUITO) | | | | | | |
|---|---|-----------------------------------|----------------------------------|------------------------------------|---------------------------------|-----|
| IMPORTI DA VERSARE - GIUGNO | | ¹ CODICE TRIBUTO | ² ANNO DI RIFERIMENTO | ³ CODICE REGIONE/COMUNE | ⁴ IMPORTO DA VERSARE | |
| 231 | IRPEF | 4001 | 2016 | | | .00 |
| 232 | ADDIZIONALE REGIONALE IRPEF | 3801 | 2016 | | | .00 |
| 233 | ADDIZIONALE COMUNALE IRPEF | 3844 | 2016 | | | .00 |
| 234 | PRIMA RATA ACCONTO IRPEF 2017 | 4033 | 2017 | | | .00 |
| 235 | ACCONTO 20% TASSAZIONE SEPARATA | 4200 | 2016 | | | .00 |
| 236 | ACCONTO ADDIZIONALE COMUNALE 2017 | 3843 | 2017 | | | .00 |
| 237 | IMPOSTA SOSTITUTIVA PREMI DI RISULTATO | 1816 | 2016 | | | .00 |
| 238 | CEDOLARE SECCA LOCAZIONI | 1842 | 2016 | | | .00 |
| 239 | PRIMA RATA ACCONTO CEDOLARE SECCA 2017 | 1840 | 2017 | | | .00 |
| 240 | CONTRIBUTO DI SOLIDARIETA' | 1683 | 2016 | | | .00 |
| 241 | Importi relativi al coniuge con domicilio diverso dal dichiarante | ADDIZIONALE REGIONALE IRPEF | 3801 | 2016 | | .00 |
| 242 | | ADDIZIONALE COMUNALE IRPEF | 3844 | 2016 | | .00 |
| 243 | | ACCONTO ADDIZIONALE COMUNALE 2017 | 3843 | 2017 | | .00 |
| IMPORTI DA VERSARE - NOVEMBRE | | | | | | |
| 244 | SECONDA O UNICA RATA ACCONTO IRPEF 2017 | 4034 | 2017 | | | .00 |
| 245 | SECONDA O UNICA RATA ACCONTO CEDOLARE SECCA 2017 | 1841 | 2017 | | | .00 |

SEGUE FOGLIO MESSAGGI >>>

FIRMA DEL DATORE DI LAVORO O DEL RAPPRESENTANTE DELL'ENTE EROGANTE O DEL RESPONSABILE DELL'ASSISTENZA FISCALE DEL CA.FO. DEL PROFESSIONISTA ABLITATO MANNUCCI LIBERO

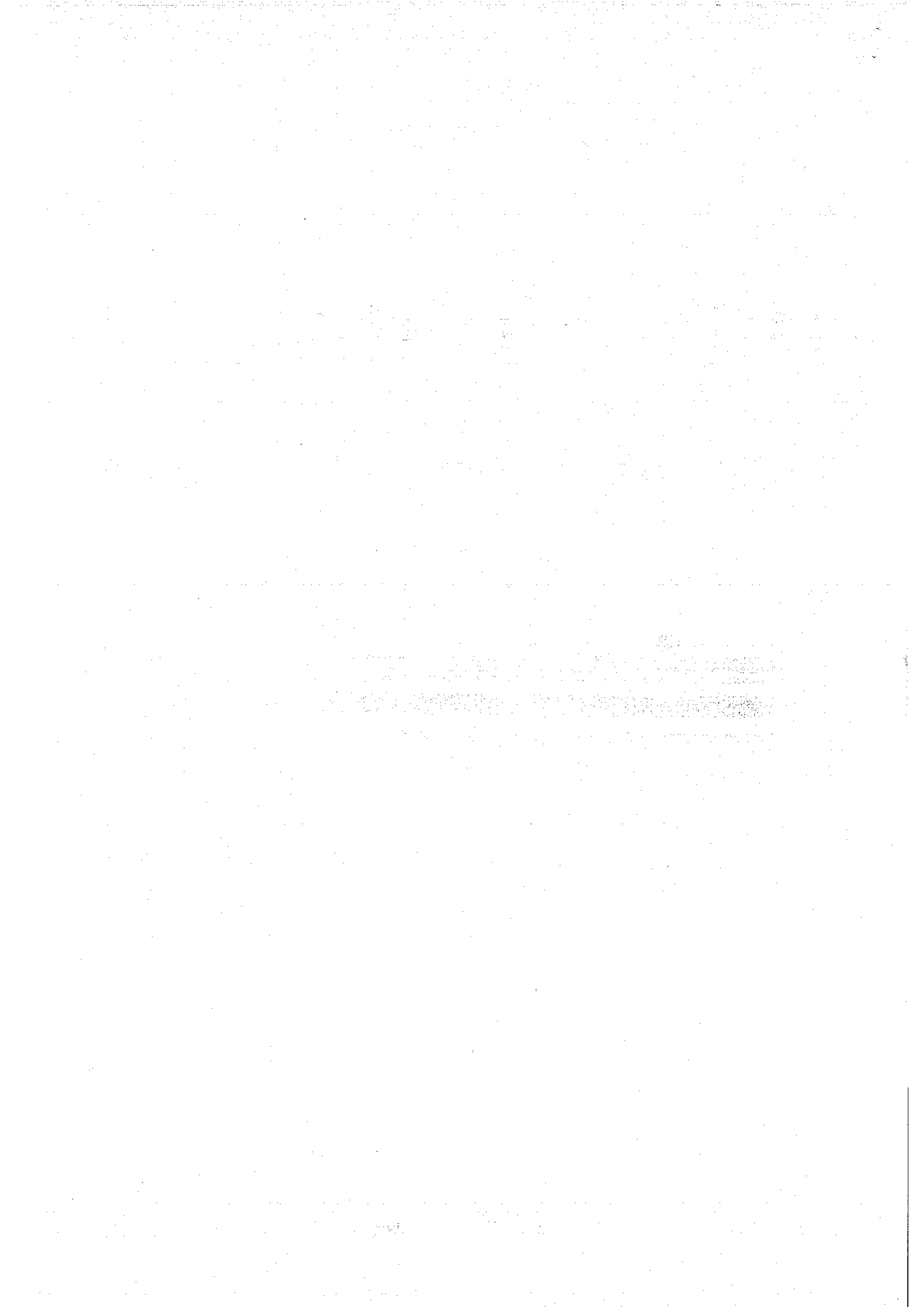

MODELLO 730-3 redditi 2016 prospetto di liquidazione relativo alla assistenza fiscale prestata

MESSAGGI

DICHIARANTE:

E' stata effettuata la scelta per la destinazione dell'otto per mille dell'IRPEF
 E' stata effettuata la scelta per la destinazione del cinque per mille dell'IRPEF
 E' stata effettuata la Scelta per la destinazione del due per mille dell'IRPEF ai partiti politici
 Per il calcolo della detrazione del 19% le spese sanitarie indicate nei righe E1 e/o E2 sono state ridotte di Euro 129 ai sensi di legge
 L'importo del rigo E08 cod.15 è stato ricondotto a zero in quanto il reddito complessivo risulta superiore a 40000 euro
 I seguenti Oneri sono stati riportati al loro limite: E08

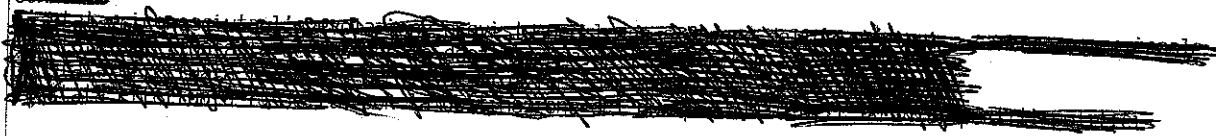

FIRMA DEL DATORE DI LAVORO O RAPPRESENTANTE DELL'ENTE EROGANTE
 DEL RESPONSABILE DELL'ASSISTENZA FISCALE DEL C.A.F. O
 DEL PROFESSIONISTA ABILITATO

MANNUCCI LIBERO

GUIDA ALLA LETTURA DEL PROSPETTO DI LIQUIDAZIONE

DATI IDENTIFICATIVI

Sono riportati il codice fiscale, il cognome e il nome o la denominazione del sostituto d'imposta o del CAF o del professionista abilitato che ha prestato l'assistenza fiscale.
 Per il CAF viene anche riportato il numero di iscrizione al relativo Albo.
 Sono, inoltre, riportati il codice fiscale, il cognome e il nome del contribuente e, in caso di dichiarazione congiunta, del coniuge dichiarante, ai quali è stata prestata l'assistenza fiscale.
 L'importo da parte del soggetto che ha prestato l'assistenza fiscale (CAF o professionista abilitato) ad informare il contribuente di eventuali comunicazioni dell'Agenzia delle entrate relative alla presente dichiarazione è attestato dalla barratura della relativa casella, infine viene indicato se si tratta di un modello 730 integrativo o rettificativo.
 Nel caso di 730 non precompilato, viene indicato se il sostituto, il CAF o il professionista abilitato non è stato delegato ad accedere alla dichiarazione precompilata.

RIEPILOGO DEI REDDITI

Sono riportati per ciascun tipo di reddito gli importi determinati sulla base di quanto indicato nei corrispondenti quadri dal contribuente, che concorrono alla determinazione del reddito complessivo ai fini IRPEF.
 Inoltre viene riportato l'ammontare del reddito dei fabbricati locali con applicazione della cedolare secca, che quindi non concorre alla formazione del reddito complessivo.
 In caso di dichiarazione congiunta sono riportati anche gli importi dei redditi del coniuge dichiarante.

CALCOLO DEL REDDITO IMPONIBILE E DELL'IMPOSTA LORDA

Sono riportati i dati per la determinazione del reddito imponibile e della relativa imposta dovuta.
 L'importo del reddito imponibile è ottenuto sottraendo dal reddito: la deduzione per l'abitazione principale che il soggetto che presta l'assistenza fiscale calcola sulla base dei dati indicati nel quadro B, gli oneri deducibili sulla base di quanto indicato nella SEZ. II del quadro E del Mod. 730.
 L'imposta lorda è calcolata sulla base delle aliquote corrispondenti agli scaglioni di reddito.

CALCOLO DETRAZIONI E CREDITI D'IMPOSTA

L'imposta netta è ottenuta sottraendo dall'imposta lorda:
 • le detrazioni per carichi di famiglia (art. 12 del TUIR);
 • le detrazioni per redditi di lavoro dipendente e assimilati, di pensione o altri redditi (art. 13 del TUIR);
 • la detrazione per oneri determinata sulla base di quanto indicato nella SEZ. I, nella SEZ. III e nelle SEZ. IV, V e VI del quadro E del Mod. 730;
 • i crediti d'imposta: per il riacquisto della prima casa (rigo G1); per rinvio erogazioni sui fondi pensione (rigo G3); per l'incremento dell'occupazione (rigo G7); per le mediazioni (rigo G8); per negoziazione e arbitrio (rigo G11).

CALCOLO DELL'IMPOSTA NETTA E DEL RIGO DIFFERENZA

Dall'importo dell'imposta netta vengono sottratti:
 • i crediti d'imposta per gli immobili colpiti dal sisma verificatosi in Abruzzo (righe G5 e G6);
 • i crediti d'imposta per i redditi prodotti all'estero determinati sulla base di quanto indicato nel quadro G, sezione III;
 • il credito d'imposta per canoni non percepiti (rigo G2); per Art-bonus (rigo G9); per erogazioni scuola (rigo G10) e per videosorveglianza (rigo G12);
 • le ritenute già effettuate dal sostituto d'imposta allatto della corresponsione della ritenzione o della pensione e degli altri emolumenti;
 • le ritenute relative ai redditi diversi da quelli di lavoro dipendente o di pensione, dichiarate nei quadri D e F del Mod. 730.

ACCORDAZIONE RISPETTIVE ALLA PRECEDENZA DICHIARAZIONE

• gli eccedenti versati tramite il sostituto d'imposta ovvero direttamente dal contribuente;
 • il bonus Irpef riconosciuto in dichiarazione.

CALCOLO DELL'ADDITIONALE REGIONALE ALL'IRPEF E DELL'ADDITIONALE COMUNALE ALL'IRPEF

E' riportato:
 • l'importo del reddito su cui sono dovute l'addizionale regionale e l'addizionale comunale all'IRPEF;
 • l'importo dovuto dell'addizionale regionale all'IRPEF;
 • l'addizionale regionale all'IRPEF risultante dalla certificazione;
 • l'accordazione di addizionale regionale all'IRPEF risultante dalla precedente dichiarazione;
 • l'importo dovuto dell'addizionale comunale all'IRPEF;
 • l'addizionale comunale all'IRPEF risultante dalla certificazione;
 • l'accordazione di addizionale comunale all'IRPEF risultante dalla precedente dichiarazione;
 • l'importo dovuto dell'addizionale comunale all'IRPEF;
 • l'accordazione di addizionale comunale all'IRPEF risultante dalla certificazione.

CEDDLARE SECCA LOCAZIONI

Sono riportati l'ammontare della cedolare secca dovuta, l'accordazione risultante dalla precedente dichiarazione e l'importo degli accenti della cedolare secca versati.

CONTRIBUTO DI SOLIDARIETA'

Sono riportati la base imponibile su cui calcolare il contributo di solidarietà, l'importo del contributo dovuto e l'importo del contributo risultante dalla certificazione.

LIQUIDAZIONE DELLE IMPOSTE DEL DICHIARANTE E DEL CONIUGE

E' riportato il risultato contabile del calcolo dell'IRPEF e delle addizionali all'IRPEF che saranno trattenute ovvero rimborsate dal sostituto d'imposta.
 Nel caso di compilazione del quadro I, l'eventuale credito relativo a ciascuna imposta è ripartito tra l'ammontare che può essere utilizzato in compensazione con il mod. F24 per il versamento di altre imposte e l'ammontare che sarà rimborsato dal sostituto d'imposta.
 Sono indicati gli importi della prima e della seconda o unica rata di acconto IRPEF che saranno trattenuti, alle scadenze dovute, dal sostituto d'imposta.
 E' indicato l'eventuale acconto del 20 per cento sui redditi soggetti a tassazione separata della SEZ. II del quadro D.
 E' indicato l'acconto dell'addizionale comunale IRPEF che sarà trattenuto, alle scadenze dovute, dal sostituto d'imposta.
 E' indicato l'ammontare dell'imposta sostitutiva relativa ai compensi percepiti per premi di risultato d'imposta. Sono indicati gli importi della prima e della seconda o unica rata di acconto della cedolare secca che saranno trattenuti, alle scadenze dovute, dal sostituto d'imposta.
 E' riportato l'ammontare del contributo di solidarietà che sarà trattenuto dal sostituto d'imposta.

ALTRI DATI

Sono riportati i dati relativi all'ammontare residuo dei crediti d'imposta per il riacquisto della prima casa, per l'incremento dell'occupazione, per gli immobili colpiti dal sisma in Abruzzo, per il reintegro delle anticipazioni sui fondi pensione, per le mediazioni, per la negoziazione e l'arbitrio o per le erogazioni a sostegno della cultura che il contribuente può utilizzare in compensazione ovvero riportare nelle successive dichiarazioni dei redditi.
 E' indicato l'ammontare complessivo delle spese sanitarie per le quali si è fruito della rateizzazione nella mod. 730 per fruire della seconda rata della detrazione spettante.
 E' indicato il reddito di riferimento (somma di reddito complessivo o base imponibile della cedolare secca) e di altri benefici collegati al possesso di requisiti reddituali, quali ad esempio l'ISEE.
 Sono riportati i dati per la determinazione dell'acconto Irpef in presenza di situazioni particolari (ad esempio redditi di lavoro dipendente prodotti in zone di frontiera).
 Sono presenti i dati relativi al credito per imposte pagate all'estero con distinta indicazione dello Stato e dell'anno di produzione del reddito estero; tali informazioni dovranno essere utilizzate nelle successive dichiarazioni dei redditi qualora il contribuente intenda fruire del credito d'imposta per redditi prodotti all'estero.
 Sono indicati i redditi fondiari relativi a terreni non affittati e fabbricati non locati, nonché il reddito dell'abitazione principale e delle relative pertinenze soggette a IMU, non imponibili in quanto Irpef e le relative addizionali sono sostituite dall'Imu. Tali informazioni possono assumere rilievo nell'ambito di prestazioni previdenziali e assistenziali.

RISULTATO DELLA LIQUIDAZIONE

Nel prospetto viene indicato l'ammontare dell'importo che sarà trattenuto o rimborsato dal datore di lavoro o dall'ente pensionistico in busta paga. Nel caso di dichiarazione presentata in forma congiunta, nel prospetto è indicato un unico importo complessivo che tiene conto della liquidazione delle imposte di entrambi i coniugi.
 E' inoltre indicato il numero delle rate richieste per i versamenti del saldo e degli eventuali accenti.
 Nel caso di 730 presentato in assenza di un sostituto d'imposta tenuto a effettuare il conguaglio, sono indicati gli importi che andranno versati con il modello F24 o che saranno rimborsati dall'Agenzia delle entrate. Sono infine evidenziati gli importi da rimborsare a cura del datore di lavoro o dell'ente pensionistico nel caso di presentazione di un modello 730 integrativo.

DATI PER LA COMPILAZIONE DEL MODELLO F24

Nel caso di compilazione del quadro I, sono riportati dati relativi agli importi a credito che devono essere utilizzati per la compilazione del mod. F24 ai fini del pagamento dell'imposta non compresa nel modello 730. In particolare, per ogni credito sono riportati il codice tributo, l'anno di riferimento ed il relativo importo, per i crediti relativi alle addizionali regionali e comunali e inoltre riportato il codice regione/comune.
 Nel caso di 730 presentato in assenza di un sostituto d'imposta tenuto a effettuare il conguaglio, sono indicati gli importi dei crediti non superiori a euro 12 che possono essere utilizzati in compensazione con il mod. F24.
 Sono inoltre riportati i dati relativi agli importi a debito che devono essere versati con il mod. F24 nel caso di 730 presentato in assenza di un sostituto d'imposta. Per ogni imposta sono riportati il codice tributo, l'anno di riferimento ed il relativo importo, per i debiti relativi alle addizionali regionali e comunali e inoltre riportato il codice regione/comune.

Copia conforme al provvedimento del 16/01/2017 e successive modificazioni - ZUCCHETTI S.p.A.

