

Comune di San Giovanni Valdarno

Catasto delle aree percorse dal fuoco - Aree candidate

RIFERIMENTI NORMATIVI

La Legge quadro nazionale in materia di incendi boschivi (L. 353/2000) e le relative Linee guida (D.P.C.M. 20/12/ 2001) forniscono alle Regioni gli indirizzi per predisporre gli atti di tutela del patrimonio boschivo dagli incendi, rimandando l'emanazione di norme applicative a leggi specifiche delle Amministrazioni competenti.

Definiscono inoltre le materie di competenza dello Stato e delle Regioni, alle quali spetta la programmazione delle attività di prevenzione e lotta attiva. E' di competenza regionale anche il coordinamento delle proprie strutture con quelle statali e l'istituzione e gestione della Sala operativa unificata Permanente.

Con la Legge forestale della Toscana (L.R. n° 39/2000) e successive modifiche, il relativo Regolamento forestale della Toscana (D.P.G.R. n. 48/R del 2003) e il Piano operativo antincendi boschivi 2014-2016, approvato con D.G.R. 50/2014 e successivamente prorogato con D.G.R. 1397/2016 e D.G.R. 1500/2017 la Regione Toscana ha normato l'intero settore forestale. La legge Forestale della Regione Toscana (L.R. n° 39/2000) individua nel Piano AIB lo strumento di pianificazione che definisce organizzazione e coordinamento dell'antincendi boschivi. Il Piano pluriennale regionale AIB è elaborato dalla Regione e approvato dalla Giunta regionale; i Piani operativi annuali provinciali AIB sono approvati dalle rispettive Province e raccolgono ogni anno i Piani AIB locali.

Nell'ambito della pianificazione AIB, tutti gli enti locali competenti sono tenuti a svolgere la medesima attività di previsione, prevenzione e lotta; in particolare il comma 1 dell'art. 75bis L. R. n° 39/2000 dispone che i Comuni hanno il compito di censire con apposito catasto aggiornato annualmente le aree percorse dal fuoco, avvalendosi, a tale scopo, anche dei rilievi effettuati dal Corpo Forestale dello Stato.

Scopo del censimento delle aree percorse dal fuoco è quello di fornire indicazioni sulle scadenze delle prescrizioni relative ai divieti delle citate leggi.

In particolare:

- la Regione Toscana, nello specifico, ha stabilito all'art. 76, commi 4, 5 e 7 della L.R. 39/2000 e s.m.i. ("Legge forestale della Toscana") i divieti operanti sulle aree percorse dal fuoco, come segue:

4. Nei boschi percorsi da incendi è vietato:

- a) per **dieci anni**, il pascolo di qualsiasi specie di bestiame, fatte salve le deroghe previste dal regolamento forestale in caso di favorevole ricostituzione del soprassuolo boschivo;
- b) per **cinque anni** l'esercizio dell'attività venatoria, qualora la superficie bruciata sia superiore ad ettari uno, in presenza della tabellazione realizzata con le modalità definite nel piano AIB.

5. Sia nei boschi percorsi dal fuoco e, sia nella fascia entro cinquanta metri da tali boschi, nei soli pascoli percorsi dal fuoco, fatte salve le opere pubbliche, le opere necessarie all'AIB e quanto previsto negli strumenti urbanistici approvati precedentemente al verificarsi dell'incendio, è vietata:

- a) per un periodo di **quindici anni**, ogni trasformazione del bosco in altra qualità di coltura;
- b) per un periodo di **venti anni**, la realizzazione di edifici o di strutture e infrastrutture finalizzate ad insediamenti civili ed attività produttive.

7. Sia nei boschi percorsi dal fuoco che nei pascoli, situati entro 50 metri dai boschi, percorsi dal fuoco, sono vietate, per **cinque anni**, le attività di rimboschimento e di ingegneria ambientale sostenute con risorse finanziarie pubbliche, salvo specifica autorizzazione concessa dal Ministro dell'ambiente, per le aree naturali protette statali, o dalla Regione negli altri casi, per accertate situazioni di dissesto idrogeologico e nelle situazioni in cui sia urgente un intervento per la tutela di particolari valori ambientali o paesaggistici.

- la Regione Toscana, nello specifico, all'art. 75bis della L.R. 39/2000 e s.m.i. ha definito le modalità di formazione e aggiornamento del catasto stabilendo, a tal fine, che:

1. *I comuni, con la procedura di cui al comma 2, censiscono in un apposito catasto i boschi percorsi da fuoco e, nella fascia entro cinquanta metri da tali boschi, i soli pascoli percorsi dal fuoco, avvalendosi anche dei rilievi effettuati dal Corpo forestale dello Stato.*
2. *I comuni, per eventuali osservazioni, espongono per trenta giorni all'albo pretorio comunale l'elenco dei terreni da inserire nel catasto. All'esposizione dell'elenco viene data tempestiva pubblicità attraverso pubbliche affissioni. Decorso trenta giorni i comuni valutano le osservazioni presentate e approvano, entro i successivi sessanta giorni, gli elenchi definitivi e le relative perimetrazioni dandone comunicazione alla Giunta regionale con le modalità definite dal piano AIB.*
3. *I comuni tengono aggiornato il catasto provvedendo alla cancellazione delle prescrizioni relative ai divieti di cui all'articolo 76, commi 4, 5 e 7, allo scadere dei rispettivi periodi di divieto.*
4. *I rilievi di cui al comma 1, sono utilizzati dal comune per l'aggiornamento del quadro conoscitivo degli strumenti urbanistici.*
5. *I comuni entro il 31 maggio di ogni anno, censiscono gli incendi verificatisi nell'annualità precedente.*

- il Piano operativo antincendi boschivi 2014-2016, approvato con D.G.R. 50/2014 e successivamente prorogato con D.G.R. 1397/2016 e D.G.R. 1500/2017, stabilisce inoltre che l'

“elenco di incendi boschivi deve essere trasmesso al Settore Forestazione della Regione Toscana” (punto 2.3.2 piano AIB);

METODOLOGIA DI ELABORAZIONE DATI

Dopo aver elaborato i dati disponibili sul SIM (Sistema Informativo della Montagna), si è predisposto l'elenco provvisorio dei terreni interessati organizzato in schede, precedute da una scheda di riepilogo incendi boschivi per anno solare (come rilevate da CFS/CFR e disponibili su SIM) .

Per ogni singolo evento si fornisce una documentazione composta da:

- scheda riassuntiva di sintesi dell'evento indicando superficie boschiva, superficie non boschiva, superficie non boschiva (di cui superficie pascoliva) percorsa dal fuoco, e recante il totale della superficie percorsa dal fuoco
- elenco particelle catastali (Foglio, Particella e Sub.) percorse dal fuoco, con indicazione superficie in mq percorsa e totale
- limitazione e vincoli di cui all'art. 76 comma 4,5,7 della L.R. 39/2000 e s.m.i. con date di scadenza, distinguendo i casi di applicabilità di periodizzazione diverse introdotte dalla L.R. 80/2012 per incendi precedenti al 27/12/2012.
- le cartografie di sovrapposizione, ottenute tramite GIS, fra la mappa catastale aggiornata e i rilievi delle aree boschive o pascolive percorse dal fuoco effettuati dall'Arma dei Carabinieri - Comando Unità per la Tutela Forestale, Ambientale e Agroalimentare, disponibili su SIM in formato ShapeFile. In tale cartografie sono riportate i perimetri delle aree percorse dal fuoco (come rilevate da CFS/CFR e disponibili su SIM) e l'evidenziazione delle particelle Catastali interessate.

Catasto Incendi

ti trovi: **Catasto Incendi** > Consultazione delle aree percorse dal fuoco rilevate da CFS/CFR

Consultazione delle aree percorse dal fuoco rilevate da CFS/CFR

Selezionare il territorio di interesse specificando l'annualità per la quale consultare gli incendi

Regione: TOSCANA
Provincia: AREZZO
Comune: SAN GIOVANNI VALDARNO
Anno:

Ricerca

Per l'anno selezionato non esistono incendi su SIM

FRA I DATI IN ARCHIVIO SI RISCONTRANO DUE INCENDI:

23.07.2004 (CASA FONDALI)

12.08.2004 (CEPPARELLO – LE PAZZERIE)

DEI QUALI NON SI HA ELABORATO CARTOGRAFICO DEL PERIMETRO DELLE AREE PERCORSE DAL FUOCO, MA SI HA IL SOLO ELENCO DELLE PARTICELLE INTERESSATE.

Regione TOSCANA **Provincia** AREZZO
Comune SAN GIOVANNI VALDARNO
Località CASA FONDALI

Data incendio 23/07/2004

Superficie boschiva percorsa dal fuoco (Ha) *n.d.*

Superficie non boschiva percorsa dal fuoco (Ha) *n.d.*

Di cui superficie pascoliva percorsa dal fuoco (Ha) *n.d.*

Totale superficie percorsa dal fuoco (Ha) *n.d.*

Lista delle particelle interessate

Codice Nazionale	Foglio	Particella	Sub	Allegato	Sviluppo	Superficie Percorsa
H901	8	00061				TOTALE
H901	8	00063				PARZIALE
H901	8	00151				PARZIALE
H901	8	00152				PARZIALE
H901	8	00153				PARZIALE

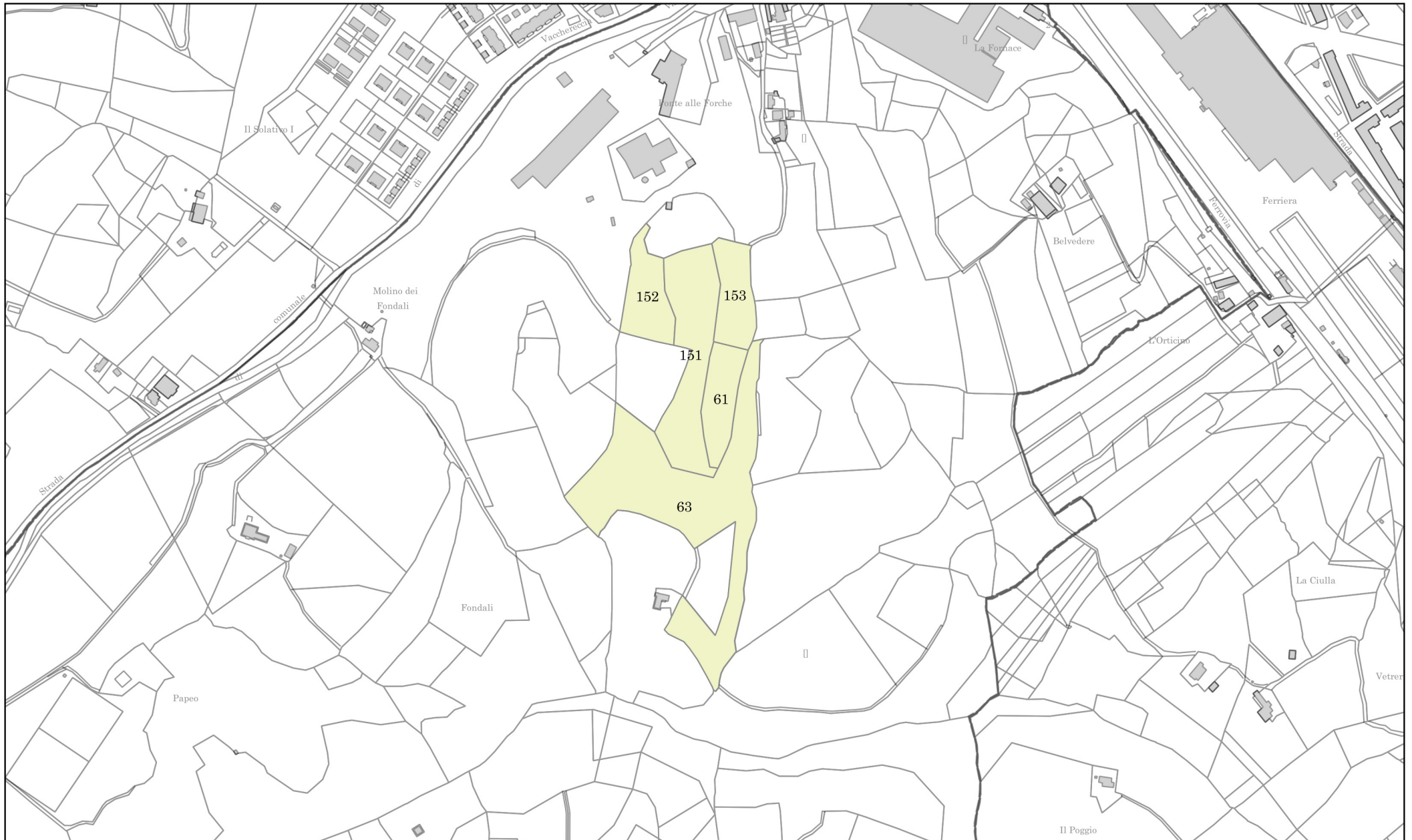

Legenda

 Particelle Catastali interessate

CASA FONDALI (23.07.2004)

0 100 200 300 m



SCALA 1: 5000

DATA INCENDIO	23/07/2004
DATA RILIEVO	
LOCALITA'	CASA FONDALI
TOTALE SUPERFICIE PERCORSO DAL FUCO (in Ha)	3,97
data aggiornamento	17/12/2018

LIMITAZIONI E VINCOLI

<p><i>Sia nei boschi percorsi dal fuoco e, sia nella fascia entro cinquanta metri da tali boschi, nei soli pascoli percorsi dal fuoco, fatte salve le opere pubbliche, le opere necessarie all'AIB e quanto previsto negli strumenti urbanistici approvati precedentemente al verificarsi dell'incendio</i></p>	<p>è vietata per un periodo di venti anni, la realizzazione di edifici o di strutture e infrastrutture finalizzate ad insediamenti civili ed attività produttive [art. 76 comma 5 lettera b) L.R. 39/2000 s.m.i.] articolo applicabile per aree interessate da incendi successivi al 27/12/2012 [L.R. 80/2012]</p> <p>è vietata per un periodo di quindici anni, ogni trasformazione del bosco in <u>altra qualità di coltura</u> [art. 76 comma 5 lettera a) L.R. 39/2000 s.m.i.]</p> <p>è vietata per un periodo di dieci anni, la realizzazione di edifici o di strutture e infrastrutture finalizzate ad insediamenti civili ed attività produttive [art. 76 comma 5 lettera b) L.R. 39/2000 s.m.i.] articolo applicabile per aree interessate da incendi precedenti al 27/12/2012 [L.R. 80/2012]</p>	<p style="text-align: center;">NON APPLICABILE</p> <p style="text-align: right;">23/07/2019</p> <p style="text-align: right;">23/07/2014</p>
<p><i>Nei boschi percorsi da incendi</i></p>	<p>è vietato per dieci anni, il pascolo di qualsiasi specie di bestiame, fatte salve le deroghe previste dal regolamento forestale in caso di favorevole ricostituzione del soprassuolo boschivo [art. 76 comma 4 lettera a) L.R. 39/2000 s.m.i.]</p> <p>è vietato per cinque anni, l'esercizio dell'attività venatoria, qualora la <u>superficie bruciata sia superiore ad ettari uno</u>, in presenza della tabellazione realizzata con le modalità definite nel piano AIB- [art. 76 comma 4 lettera b) L.R. 39/2000 s.m.i.]</p>	<p style="text-align: right;">23/07/2014</p> <p style="text-align: right;">23/07/2009</p>
<p><i>Sia nei boschi percorsi dal fuoco che nei pascoli, situati entro 50 metri dai boschi, percorsi dal fuoco,</i></p>	<p>sono vietate, per cinque anni, le attività di rimboscimento e di ingegneria ambientale sostenute con risorse finanziarie pubbliche, salvo specifica autorizzazione concessa dal Ministro dell'ambiente, per le aree naturali protette statali, o dalla Regione negli altri casi, per accertate situazioni di dissesto idrogeologico e nelle situazioni in cui sia urgente un intervento per la tutela di particolari valori ambientali o paesaggistici. [art. 76 comma 7 L.R. 39/2000 s.m.i.]</p>	<p style="text-align: right;">23/07/2009</p>

Regione TOSCANA **Provincia** AREZZO
Comune SAN GIOVANNI VALDARNO
Località CEPPARELLO (LE PAZZERIE)

Data incendio 12/08/2004

Superficie boschiva percorsa dal fuoco (Ha) *n.d.*

Superficie non boschiva percorsa dal fuoco (Ha) *n.d.*

Di cui superficie pascoliva percorsa dal fuoco (Ha) *n.d.*

Totale superficie percorsa dal fuoco (Ha) *n.d.*

Lista delle particelle interessate

Codice Nazionale	Foglio	Particella	Sub	Allegato	Sviluppo	Superficie Percorsa
H901	4	00043				PARZIALE
H901	4	00052				PARZIALE
H901	4	00053				PARZIALE
H901	4	00057				PARZIALE
H901	4	00058				PARZIALE
H901	4	00059				PARZIALE
H901	4	00079				PARZIALE
H901	4	00080				PARZIALE
H901	4	00083				TOTALE
H901	4	00084				PARZIALE
H901	4	00085				TOTALE
H901	4	00086				PARZIALE
H901	4	00087				TOTALE
H901	4	00090				PARZIALE
H901	4	00095				TOTALE
H901	4	00096				PARZIALE
H901	4	00097				PARZIALE
H901	4	00099				PARZIALE
H901	4	00100				TOTALE
H901	4	00114				PARZIALE
H901	4	00115				TOTALE
H901	4	00116				PARZIALE
H901	4	00255				TOTALE
H901	4	00293				TOTALE

I dati sono riferiti al 2004 alle sole particelle interessate dall'evento

H901	4	00294				<i>TOTALE</i>
H901	4	00295				<i>TOTALE</i>
H901	4	00523				<i>PARZIALE</i>
H901	4	00524				<i>PARZIALE</i>

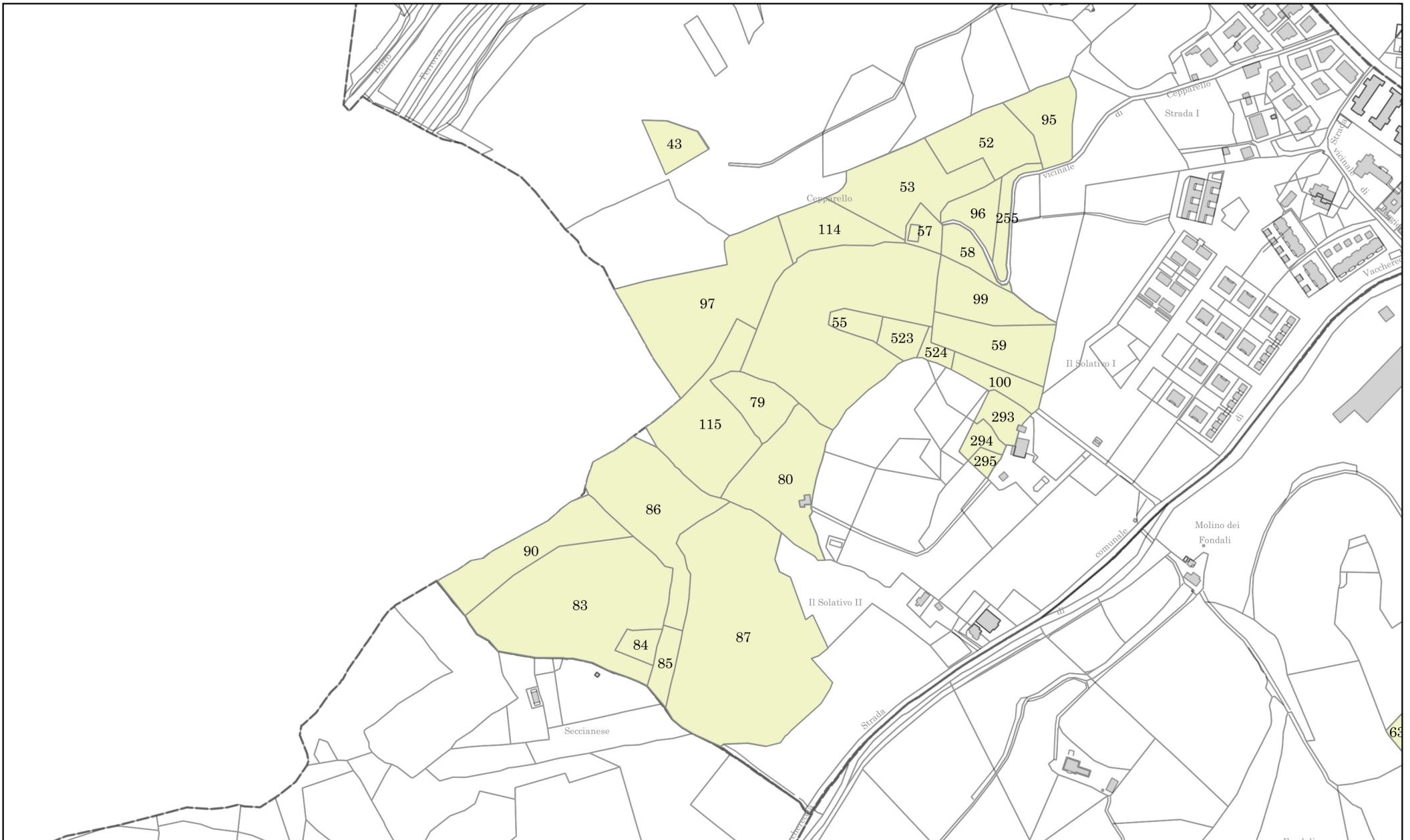

Legenda

 Particelle Catastali interessate

CEPPARELLO (12.08.2004)

0 100 200 300 m



SCALA 1: 5000

DATA INCENDIO	12/08/2004
DATA RILIEVO	
LOCALITA'	CEPPARELLO (LE PAZZERIE)
TOTALE SUPERFICIE PERCORSO DAL FUCO (in Ha)	16,68
data aggiornamento	17/12/2018

LIMITAZIONI E VINCOLI

<p><i>Sia nei boschi percorsi dal fuoco e, sia nella fascia entro cinquanta metri da tali boschi, nei soli pascoli percorsi dal fuoco, fatte salve le opere pubbliche, le opere necessarie all'AIB e quanto previsto negli strumenti urbanistici approvati precedentemente al verificarsi dell'incendio</i></p>	<p>è vietata per un periodo di venti anni, la realizzazione di edifici o di strutture e infrastrutture finalizzate ad insediamenti civili ed attività produttive [art. 76 comma 5 lettera b) L.R. 39/2000 s.m.i.] articolo applicabile per aree interessate da incendi successivi al 27/12/2012 [L.R. 80/2012]</p>	NON APPLICABILE
	<p>è vietata per un periodo di quindici anni, ogni trasformazione del bosco in <u>altra qualità di coltura</u> [art. 76 comma 5 lettera a) L.R. 39/2000 s.m.i.]</p>	12/08/2019
	<p>è vietata per un periodo di dieci anni, la realizzazione di edifici o di strutture e infrastrutture finalizzate ad insediamenti civili ed attività produttive [art. 76 comma 5 lettera b) L.R. 39/2000 s.m.i.] articolo applicabile per aree interessate da incendi precedenti al 27/12/2012 [L.R. 80/2012]</p>	12/08/2014
<p><i>Nei boschi percorsi da incendi</i></p>	<p>è vietato per dieci anni, il pascolo di qualsiasi specie di bestiame, fatte salve le deroghe previste dal regolamento forestale in caso di favorevole ricostituzione del soprassuolo boschivo [art. 76 comma 4 lettera a) L.R. 39/2000 s.m.i.]</p>	12/08/2014
	<p>è vietato per cinque anni, l'esercizio dell'attività venatoria, qualora la superficie bruciata sia superiore ad ettari uno, in presenza della tabellazione realizzata con le modalità definite nel piano AIB- [art. 76 comma 4 lettera b) L.R. 39/2000 s.m.i.]</p>	12/08/2009
<p><i>Sia nei boschi percorsi dal fuoco che nei pascoli, situati entro 50 metri dai boschi, percorsi dal fuoco,</i></p>	<p>sono vietate, per cinque anni, le attività di rimboscimento e di ingegneria ambientale sostenute con risorse finanziarie pubbliche, salvo specifica autorizzazione concessa dal Ministro dell'ambiente, per le aree naturali protette statali, o dalla Regione negli altri casi, per accertate situazioni di dissesto idrogeologico e nelle situazioni in cui sia urgente un intervento per la tutela di particolari valori ambientali o paesaggistici. [art. 76 comma 7 L.R. 39/2000 s.m.i.]</p>	12/08/2009

Catasto Incendi

ti trovi: **Catasto Incendi** > Consultazione delle aree percorse dal fuoco rilevate da CFS/CFR

Consultazione delle aree percorse dal fuoco rilevate da CFS/CFR

Selezionare il territorio di interesse specificando l'annualità per la quale consultare gli incendi

Regione: TOSCANA
Provincia: AREZZO
Comune: SAN GIOVANNI VALDARNO
Anno: ▼

Ricerca

Per l'anno selezionato non esistono incendi

Catasto Incendi

ti trovi: **Catasto Incendi** > Consultazione delle aree percorse dal fuoco rilevate da CFS/CFR

Consultazione delle aree percorse dal fuoco rilevate da CFS/CFR

Selezionare il territorio di interesse specificando l'annualità per la quale consultare gli incendi

Regione: TOSCANA
Provincia: AREZZO
Comune: SAN GIOVANNI VALDARNO
Anno: ▼

Ricerca

Per l'anno selezionato non esistono incendi

Catasto Incendi

ti trovi: **Catasto Incendi** > Consultazione delle aree percorse dal fuoco rilevate da CFS/CFR

Consultazione delle aree percorse dal fuoco rilevate da CFS/CFR

Selezionare il territorio di interesse specificando l'annualità per la quale consultare gli incendi

Regione: TOSCANA
Provincia: AREZZO
Comune: SAN GIOVANNI VALDARNO
Anno: ▼

Ricerca

Per l'anno selezionato non esistono incendi

Catasto Incendi

ti trovi: **Catasto Incendi** > Consultazione delle aree percorse dal fuoco rilevate da CFS/CFR

Consultazione delle aree percorse dal fuoco rilevate da CFS/CFR

Selezionare il territorio di interesse specificando l'annualità per la quale consultare gli incendi

Regione: TOSCANA
Provincia: AREZZO
Comune: SAN GIOVANNI VALDARNO

Anno:

Ricerca

Selezionare l'incendio di interesse per conoscerne il dettaglio

ELENCO DEGLI INCENDI BOSCHIVI CENSITI NEL TERRITORIO DEL COMUNE DI SAN GIOVANNI VALDARNO PER L'ANNO 2008							
Progressivo	Località	Data Incendio	Data Rilievo CFS	Metodo di rilevamento	Strumenti usati per il rilievo	Superficie comunale interessata in HA	selezione
1	BORRO DELLA MADONNA	30/08/2008	14/01/2009	Strumentale	GPS speditivi (precisione metrica)	11.67.96	<input type="radio"/>
Superficie totale del comune percorsa dal fuoco in ha						11.67.96	
% di superficie comunale percorsa dal fuoco						0,54 %	

Visualizza scheda incendio

**Ministero delle Politiche Agricole Alimentari e Forestali**Corpo Forestale dello Stato
Rilievo delle aree percorse dal fuoco

Regione	TOSCANA	Provincia	AREZZO
Comune	SAN GIOVANNI VALDARNO		
Località	BORRO DELLA MADONNA		

Data incendio 30/08/2008**Superficie boschiva percorsa dal fuoco (Ha)** 04.32.14**Superficie non boschiva percorsa dal fuoco (Ha)** 12.84.02**Di cui superficie pascoliva percorsa dal fuoco (Ha)** 00.26.50**Totale superficie percorsa dal fuoco (Ha)** 17.16.16**Lista delle particelle interessate**

Codice Nazionale	Foglio	Particella	Sub	Allegato	Sviluppo	Superficie in mq	
						Percorsa	Totale
H901	11	00112		0	0	40	5434
H901	12	00044		0	0	27	1838
H901	12	00071		0	0	1	2408
H901	12	00117		0	0	108	3169
H901	12	00118		0	0	4042	4318
H901	12	00119		0	0	9226	10979
H901	12	00120		0	0	605	605
H901	12	00121		0	0	824	1055
H901	12	00126		0	0	1771	10948
H901	12	00127		0	0	7781	9051
H901	12	00128		0	0	127	1244
H901	12	00130		0	0	170	207
H901	12	00131		0	0	1317	2598
H901	12	00132		0	0	12791	13343
H901	12	00133		0	0	107	2346
H901	12	00134		0	0	10950	12677
H901	12	00135		0	0	87	760
H901	12	00137		0	0	1673	1673
H901	12	00138		0	0	90	2494
H901	12	00139		0	0	11448	16314

La cartografia catastale di sfondo, messa a disposizione dall'Agenzia del Territorio, nelle zone non interessate da controlli agricoli comunitari può non essere aggiornata alla attualità oppure non essere digitalizzata (presenza dei soli centroidi particella) pertanto in taluni casi l'elenco delle particelle deve essere considerato indicativo e non esaustivo. Si invita quindi l'utente a visualizzare l'incendio su cartografia catastale per verificare in modo puntuale le particelle interessate e ricomprese nel perimetro. Per quanto riguarda i dati delle superfici indicati, sono stati desunti mediante rilievi (scala 1:2.000-1:5.000) effettuati con strumentazione speditiva a precisione metrica per finalità interne al servizio d'istituto e suscettibili di errori sia strumentali sia di carattere tecnico e pertanto, al fine della redazione del Catasto Incendi, tali superfici devono essere ricontrollate e verificate

**Ministero delle Politiche Agricole Alimentari e Forestali**Corpo Forestale dello Stato
Rilievo delle aree percorse dal fuoco

Regione	TOSCANA	Provincia	AREZZO
Comune	SAN GIOVANNI VALDARNO		
Località	BORRO DELLA MADONNA		

Data incendio 30/08/2008**Superficie boschiva percorsa dal fuoco (Ha)** 04.32.14**Superficie non boschiva percorsa dal fuoco (Ha)** 12.84.02**Di cui superficie pascoliva percorsa dal fuoco (Ha)** 00.26.50**Totale superficie percorsa dal fuoco (Ha)** 17.16.16**Lista delle particelle interessate**

Codice Nazionale	Foglio	Particella	Sub	Allegato	Sviluppo	Superficie in mq	
						Percorsa	Totale
H901	12	00141		0	0	2594	11836
H901	12	00147		0	0	4188	30291
H901	12	00148		0	0	8424	10602
H901	12	00149		0	0	6270	6434
H901	12	00150		0	0	1779	2280
H901	12	00151		0	0	1808	2249
H901	12	00152		0	0	40	3289
H901	12	00166		0	0	0	1917
H901	12	00167		0	0	988	2595
H901	12	00168		0	0	4409	18034
H901	12	00195		0	0	2	2289
H901	12	00197		0	0	469	2716
H901	12	00198		0	0	1222	1234
H901	12	00199		0	0	1898	1898
H901	12	00200		0	0	1650	1650
H901	12	00201		0	0	1268	1268
H901	12	00202		0	0	1049	1049
H901	12	00203		0	0	193	2568
H901	12	00204		0	0	490	1545
H901	12	00205		0	0	1753	1899

La cartografia catastale di sfondo, messa a disposizione dall'Agenzia del Territorio, nelle zone non interessate da controlli agricoli comunitari può non essere aggiornata alla attualità oppure non essere digitalizzata (presenza dei soli centroidi particella) pertanto in taluni casi l'elenco delle particelle deve essere considerato indicativo e non esaustivo. Si invita quindi l'utente a visualizzare l'incendio su cartografia catastale per verificare in modo puntuale le particelle interessate e ricomprese nel perimetro. Per quanto riguarda i dati delle superfici indicati, sono stati desunti mediante rilievi (scala 1:2.000-1:5.000) effettuati con strumentazione speditiva a precisione metrica per finalità interne al servizio d'istituto e suscettibili di errori sia strumentali sia di carattere tecnico e pertanto, al fine della redazione del Catasto Incendi, tali superfici devono essere ricontrollate e verificate

**Ministero delle Politiche Agricole Alimentari e Forestali**Corpo Forestale dello Stato
Rilievo delle aree percorse dal fuoco

Regione	TOSCANA	Provincia	AREZZO
Comune	SAN GIOVANNI VALDARNO		
Località	BORRO DELLA MADONNA		

Data incendio 30/08/2008**Superficie boschiva percorsa dal fuoco (Ha)** 04.32.14**Superficie non boschiva percorsa dal fuoco (Ha)** 12.84.02**Di cui superficie pascoliva percorsa dal fuoco (Ha)** 00.26.50**Totale superficie percorsa dal fuoco (Ha)** 17.16.16**Lista delle particelle interessate**

Codice Nazionale	Foglio	Particella	Sub	Allegato	Sviluppo	Superficie in mq	
						Percorsa	Totale
H901	12	00206		0	0	2324	2516
H901	12	00228		0	0	1603	1603
H901	12	00229		0	0	253	253
H901	12	00232		0	0	6911	7106
H901	12	00233		0	0	633	867
H901	12	00239		0	0	12970	13875
H901	12	00244		0	0	62	391
H901	12	00273		0	0	6887	9312
H901	12	00274		0	0	3334	7152
H901	12	00275		0	0	1678	1960
H901	12	00276		0	0	2925	3111
H901	12	00277		0	0	4016	4037
H901	12	00280		0	0	3	4473
H901	12	00352		0	0	688	1389
H901	12	00364		0	0	12574	12660
H901	12	00365		0	0	2211	2568
H901	12	00384		0	0	1407	2825
H901	12	00385		0	0	2	1287
H901	12	00386		0	0	727	3325
H901	12	00387		0	0	3771	3939
H901	12	00388		0	0	4	10315

La cartografia catastale di sfondo, messa a disposizione dall'Agenzia del Territorio, nelle zone non interessate da controlli agricoli comunitari può non essere aggiornata alla attualità oppure non essere digitalizzata (presenza dei soli centroidi particella) pertanto in taluni casi l'elenco delle particelle deve essere considerato indicativo e non esaustivo. Si invita quindi l'utente a visualizzare l'incendio su cartografia catastale per verificare in modo puntuale le particelle interessate e ricomprese nel perimetro. Per quanto riguarda i dati delle superfici indicati, sono stati desunti mediante rilievi (scala 1:2.000-1:5.000) effettuati con strumentazione speditiva a precisione metrica per finalità interne al servizio d'istituto e suscettibili di errori sia strumentali sia di carattere tecnico e pertanto, al fine della redazione del Catasto Incendi, tali superfici devono essere ricontrollate e verificate

**Ministero delle Politiche Agricole Alimentari e Forestali**Corpo Forestale dello Stato
Rilievo delle aree percorse dal fuoco

Regione	TOSCANA	Provincia	AREZZO
Comune	SAN GIOVANNI VALDARNO		
Località	BORRO DELLA MADONNA		

Data incendio 30/08/2008**Superficie boschiva percorsa dal fuoco (Ha)** 04.32.14**Superficie non boschiva percorsa dal fuoco (Ha)** 12.84.02**Di cui superficie pascoliva percorsa dal fuoco (Ha)** 00.26.50**Totale superficie percorsa dal fuoco (Ha)** 17.16.16**Lista delle particelle interessate**

Codice Nazionale	Foglio	Particella	Sub	Allegato	Sviluppo	Superficie in mq	
						Percorsa	Totale
H901	12	00389		0	0	581	753
H901	12	00892		0	0	1995	2009
H901	12	00893		0	0	183	347
H901	12	00895		0	0	1	2509
H901	12	00917		0	0	15	1182

**N.B. LE PARTICELLE 278 E 281 DEL FOGLIO 12 RISULTANO SOPPRESSE A SEGUITO DI FRAZIONAMENTO;
SONO STATE INDICATE LE NUOVE PARTICELLE 892-893-895-917**

La cartografia catastale di sfondo, messa a disposizione dall'Agenzia del Territorio, nelle zone non interessate da controlli agricoli comunitari può non essere aggiornata alla actualità oppure non essere digitalizzata (presenza dei soli centroidi particella) pertanto in taluni casi l'elenco delle particelle deve essere considerato indicativo e non esaustivo. Si invita quindi l'utente a visualizzare l'incendio su cartografia catastale per verificare in modo puntuale le particelle interessate e ricomprese nel perimetro. Per quanto riguarda i dati delle superfici indicati, sono stati desunti mediante rilievi (scala 1:2.000-1:5.000) effettuati con strumentazione speditiva a precisione metrica per finalità interne al servizio d'istituto e suscettibili di errori sia strumentali sia di carattere tecnico e pertanto, al fine della redazione del Catasto Incendi, tali superfici devono essere ricontrollate e verificate

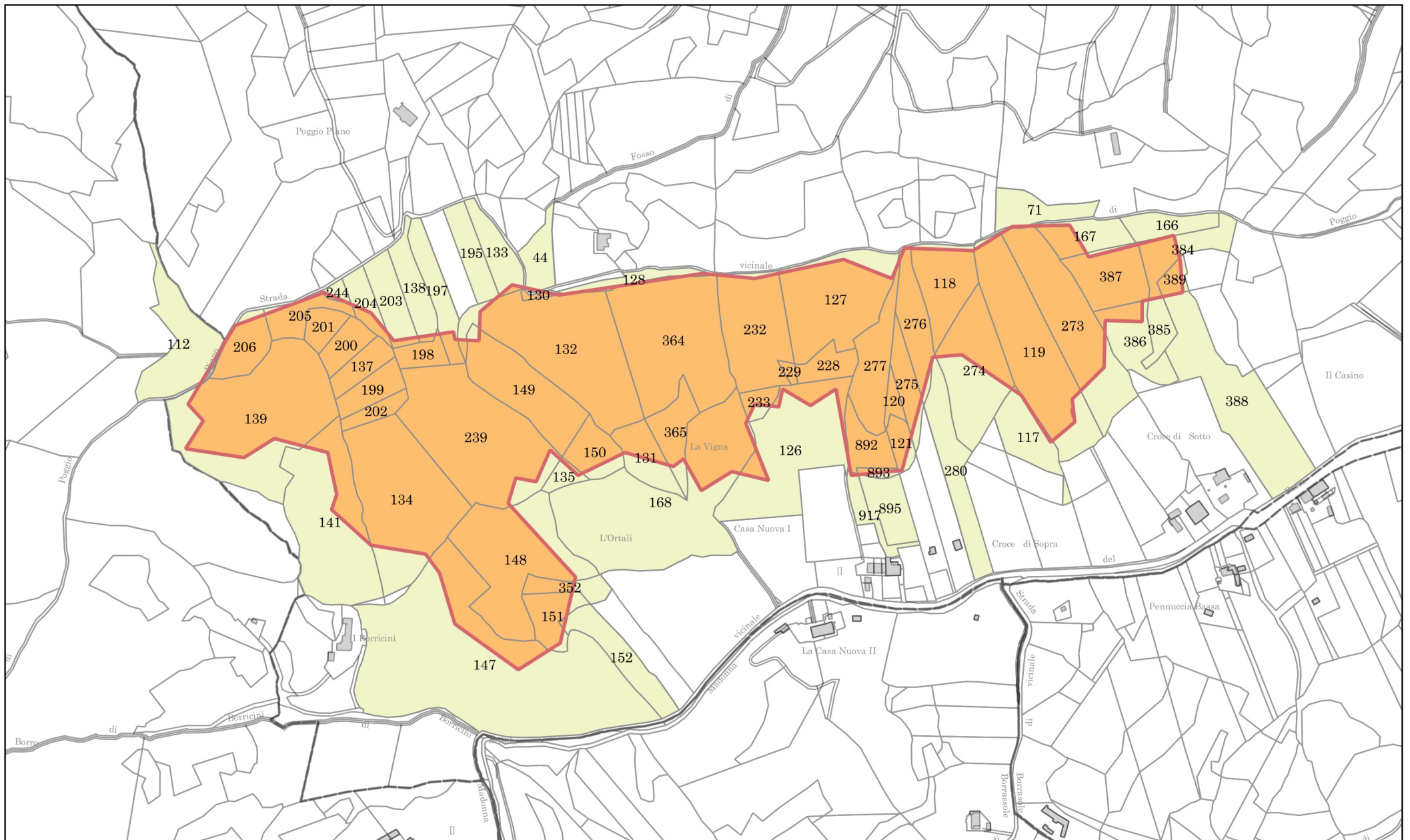

Legenda

- Aree percorse dal fuoco (rilevate da CFS/CFR)
- Particelle Catastali interessate

BORRO DELLA MADONNA (30.08.2008)

0 100 200 300 m



SCALA 1: 5000

DATA INCENDIO	30/08/2008
DATA RILIEVO	14/01/2009
LOCALITA'	BORRO DELLA MADONNA
TOTALE SUPERFICIE PERCORSO DAL FUCO (in Ha)	17,16
data aggiornamento	17/12/2018

LIMITAZIONI E VINCOLI

<p><i>Sia nei boschi percorsi dal fuoco e, sia nella fascia entro cinquanta metri da tali boschi, nei soli pascoli percorsi dal fuoco, fatte salve le opere pubbliche, le opere necessarie all'AIB e quanto previsto negli strumenti urbanistici approvati precedentemente al verificarsi dell'incendio</i></p>	<p>è vietata per un periodo di venti anni, la realizzazione di edifici o di strutture e infrastrutture finalizzate ad insediamenti civili ed attività produttive [art. 76 comma 5 lettera b) L.R. 39/2000 s.m.i.] articolo applicabile per aree interessate da incendi successivi al 27/12/2012 [L.R. 80/2012]</p> <p>è vietata per un periodo di quindici anni, ogni trasformazione del bosco in <u>altra qualità di coltura</u> [art. 76 comma 5 lettera a) L.R. 39/2000 s.m.i.]</p> <p>è vietata per un periodo di dieci anni, la realizzazione di edifici o di strutture e infrastrutture finalizzate ad insediamenti civili ed attività produttive [art. 76 comma 5 lettera b) L.R. 39/2000 s.m.i.] articolo applicabile per aree interessate da incendi precedenti al 27/12/2012 [L.R. 80/2012]</p>	<p style="text-align: center;">NON APPLICABILE</p> <p style="text-align: right;">30/08/2023</p> <p style="text-align: right;">30/08/2018</p>
<p><i>Nei boschi percorsi da incendi</i></p>	<p>è vietato per dieci anni, il pascolo di qualsiasi specie di bestiame, fatte salve le deroghe previste dal regolamento forestale in caso di favorevole ricostituzione del soprassuolo boschivo [art. 76 comma 4 lettera a) L.R. 39/2000 s.m.i.]</p> <p>è vietato per cinque anni, l'esercizio dell'attività venatoria, qualora la <u>superficie bruciata sia superiore ad ettari uno</u>, in presenza della tabellazione realizzata con le modalità definite nel piano AIB. [art. 76 comma 4 lettera b) L.R. 39/2000 s.m.i.]</p>	<p style="text-align: right;">30/08/2018</p> <p style="text-align: right;">30/08/2013</p>
<p><i>Sia nei boschi percorsi dal fuoco che nei pascoli, situati entro 50 metri dai boschi, percorsi dal fuoco,</i></p>	<p>sono vietate, per cinque anni, le attività di rimboscimento e di ingegneria ambientale sostenute con risorse finanziarie pubbliche, salvo specifica autorizzazione concessa dal Ministro dell'ambiente, per le aree naturali protette statali, o dalla Regione negli altri casi, per accertate situazioni di dissesto idrogeologico e nelle situazioni in cui sia urgente un intervento per la tutela di particolari valori ambientali o paesaggistici. [art. 76 comma 7 L.R. 39/2000 s.m.i.]</p>	<p style="text-align: right;">30/08/2013</p>

Catasto Incendi

ti trovi: **Catasto Incendi** > Consultazione delle aree percorse dal fuoco rilevate da CFS/CFR

Consultazione delle aree percorse dal fuoco rilevate da CFS/CFR

Selezionare il territorio di interesse specificando l'annualità per la quale consultare gli incendi

Regione: TOSCANA
Provincia: AREZZO
Comune: SAN GIOVANNI VALDARNO
Anno:

Ricerca

Per l'anno selezionato non esistono incendi

Catasto Incendi

ti trovi: **Catasto Incendi** > Consultazione delle aree percorse dal fuoco rilevate da CFS/CFR

Consultazione delle aree percorse dal fuoco rilevate da CFS/CFR

Selezionare il territorio di interesse specificando l'annualità per la quale consultare gli incendi

Regione: TOSCANA
Provincia: AREZZO
Comune: SAN GIOVANNI VALDARNO
Anno:

Ricerca

Per l'anno selezionato non esistono incendi

Catasto Incendi

ti trovi: **Catasto Incendi** > Consultazione delle aree percorse dal fuoco rilevate da CFS/CFR

Consultazione delle aree percorse dal fuoco rilevate da CFS/CFR

Selezionare il territorio di interesse specificando l'annualità per la quale consultare gli incendi

Regione: TOSCANA
Provincia: AREZZO
Comune: SAN GIOVANNI VALDARNO
Anno:

Ricerca

Selezionare l'incendio di interesse per conoscerne il dettaglio

ELENCO DEGLI INCENDI BOSCHIVI CENSITI NEL TERRITORIO DEL COMUNE DI SAN GIOVANNI VALDARNO PER L'ANNO 2011							
Progressivo	Località	Data Incendio	Data Rilievo CFS	Metodo di rilevamento	Strumenti usati per il rilievo	Superficie comunale interessata in HA	selezione
1	BORRO BARULLI	23/08/2011	05/09/2011	Strumentale	GPS speditivi (precisione metrica)	06.70.61	<input type="radio"/>
Superficie totale del comune percorsa dal fuoco in ha						06.70.61	
% di superficie comunale percorsa dal fuoco						0,31 %	

Visualizza scheda incendio

**Ministero delle Politiche Agricole Alimentari e Forestali**Corpo Forestale dello Stato
Rilievo delle aree percorse dal fuoco

Regione	TOSCANA	Provincia	AREZZO
Comune	SAN GIOVANNI VALDARNO		
Località	BORRO BARULLI		

Data incendio 23/08/2011**Superficie boschiva percorsa dal fuoco (Ha)** 06.41.24**Superficie non boschiva percorsa dal fuoco (Ha)** 00.29.36**Di cui superficie pascoliva percorsa dal fuoco (Ha)** 00.08.96**Totale superficie percorsa dal fuoco (Ha)** 06.70.61**Lista delle particelle interessate**

Codice Nazionale	Foglio	Particella	Sub	Allegato	Sviluppo	Superficie in mq	
						Percorsa	Totale
H901	8	00074		0	0	835	1790
H901	8	00075		0	0	649	16010
H901	8	00089		0	0	19336	20748
H901	8	00090		0	0	11026	11027
H901	8	00091		0	0	3305	3305
H901	8	00092		0	0	92	7279
H901	8	00093		0	0	0	3070
H901	8	00094		0	0	1259	1259
H901	8	00095		0	0	8188	8947
H901	8	00096		0	0	2512	2512
H901	8	00098		0	0	894	3273
H901	8	00099		0	0	530	530
H901	8	00160		0	0	3937	3937
H901	8	00161		0	0	4114	5005
H901	8	00233		0	0	401	401
H901	8	00293		0	0	247	1497
H901	8	00307		0	0	1381	6129
H901	8	00311		0	0	1855	8022
H901	8	00329		0	0	103	3732
H901	13	00040		0	0	418	1836

La cartografia catastale di sfondo, messa a disposizione dall'Agenzia del Territorio, nelle zone non interessate da controlli agricoli comunitari può non essere aggiornata alla attualità oppure non essere digitalizzata (presenza dei soli centroidi particella) pertanto in taluni casi l'elenco delle particelle deve essere considerato indicativo e non esaustivo. Si invita quindi l'utente a visualizzare l'incendio su cartografia catastale per verificare in modo puntuale le particelle interessate e ricomprese nel perimetro. Per quanto riguarda i dati delle superfici indicati, sono stati desunti mediante rilievi (scala 1:2.000-1:5.000) effettuati con strumentazione speditiva a precisione metrica per finalità interne al servizio d'istituto e suscettibili di errori sia strumentali sia di carattere tecnico e pertanto, al fine della redazione del Catasto Incendi, tali superfici devono essere ricontrollate e verificate

**Ministero delle Politiche Agricole Alimentari e Forestali**Corpo Forestale dello Stato
Rilievo delle aree percorse dal fuoco

Regione	TOSCANA	Provincia	AREZZO
Comune	SAN GIOVANNI VALDARNO		
Località	BORRO BARULLI		

Data incendio 23/08/2011

Superficie boschiva percorsa dal fuoco (Ha)	06.41.24
Superficie non boschiva percorsa dal fuoco (Ha)	00.29.36
Di cui superficie pascoliva percorsa dal fuoco (Ha)	00.08.96
Totale superficie percorsa dal fuoco (Ha)	06.70.61

Lista delle particelle interessate

Codice Nazionale	Foglio	Particella	Sub	Allegato	Sviluppo	Superficie in mq	
						Percorsa	Totale
H901	13	00042		0	0	3330	19764
H901	13	00043		0	0	1782	18869
H901	13	00093		0	0	734	12680
H901	13	00410		0	0	0	140

La cartografia catastale di sfondo, messa a disposizione dall'Agenzia del Territorio, nelle zone non interessate da controlli agricoli comunitari può non essere aggiornata alla attualità oppure non essere digitalizzata (presenza dei soli centroidi particella) pertanto in taluni casi l'elenco delle particelle deve essere considerato indicativo e non esaustivo. Si invita quindi l'utente a visualizzare l'incendio su cartografia catastale per verificare in modo puntuale le particelle interessate e ricomprese nel perimetro. Per quanto riguarda i dati delle superfici indicati, sono stati desunti mediante rilievi (scala 1:2.000-1:5.000) effettuati con strumentazione speditiva a precisione metrica per finalità interne al servizio d'istituto e suscettibili di errori sia strumentali sia di carattere tecnico e pertanto, al fine della redazione del Catasto Incendi, tali superfici devono essere ricontrollate e verificate

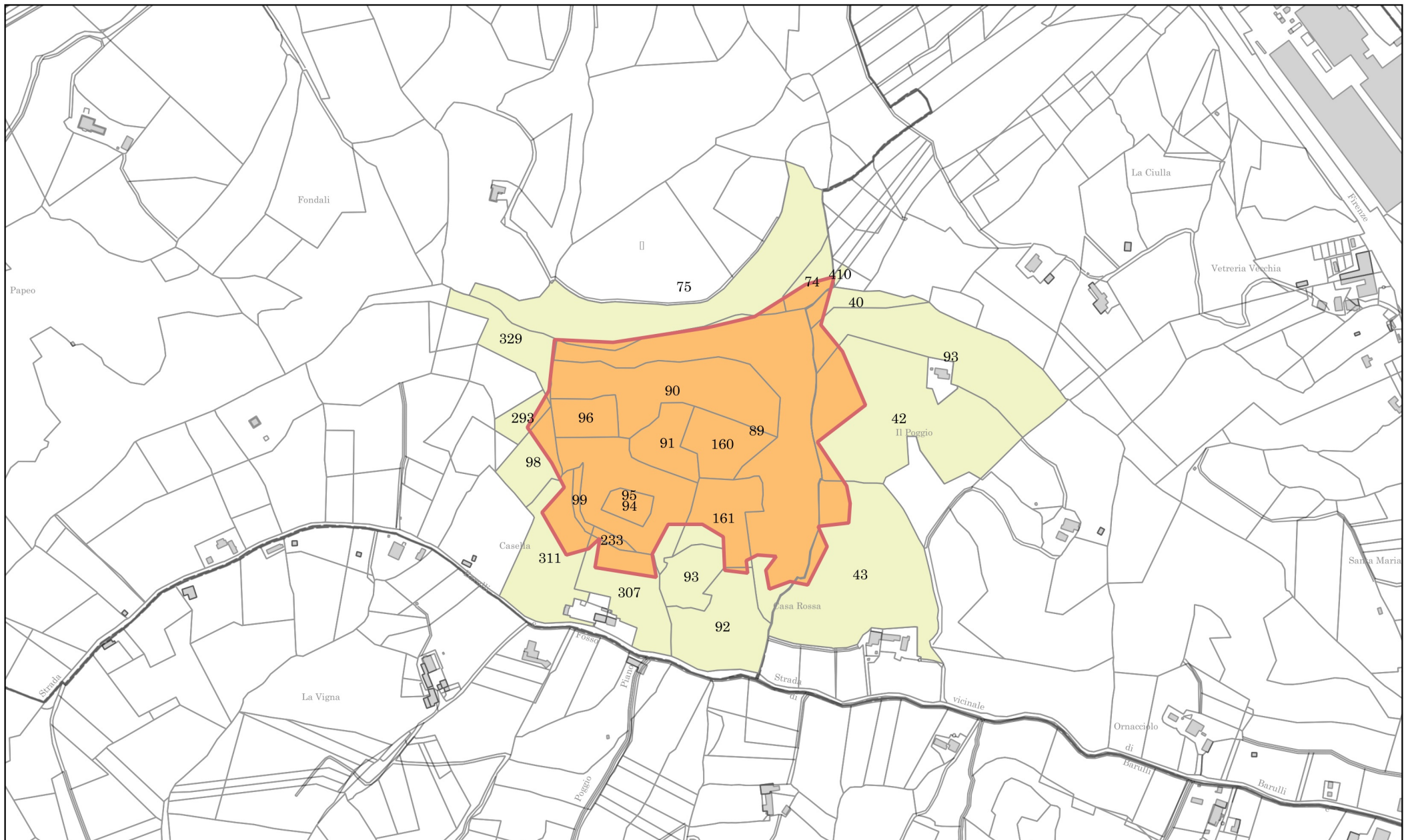

Legenda

- Aree percorse dal fuoco (rilevate da CFS/CFR)
- Particelle Catastali interessate

BORRO BARULLI (23.08.2011)



SCALA 1: 5000

DATA INCENDIO	23/08/2011
DATA RILIEVO	05/09/2011
LOCALITA'	BORRO BARULLI
TOTALE SUPERFICIE PERCORSO DAL FUCO (in Ha)	6,70
data aggiornamento	17/12/2018

LIMITAZIONI E VINCOLI

<p><i>Sia nei boschi percorsi dal fuoco e, sia nella fascia entro cinquanta metri da tali boschi, nei soli pascoli percorsi dal fuoco, fatte salve le opere pubbliche, le opere necessarie all'AIB e quanto previsto negli strumenti urbanistici approvati precedentemente al verificarsi dell'incendio</i></p>	<p>è vietata per un periodo di venti anni, la realizzazione di edifici o di strutture e infrastrutture finalizzate ad insediamenti civili ed attività produttive [art. 76 comma 5 lettera b) L.R. 39/2000 s.m.i. articolo applicabile per aree interessate da incendi successivi al 27/12/2012 [L.R. 80/2012]</p> <p>è vietata per un periodo di quindici anni, ogni trasformazione del bosco in <u>altra qualità di coltura</u> [art. 76 comma 5 lettera a) L.R. 39/2000 s.m.i.]</p> <p>è vietata per un periodo di dieci anni, la realizzazione di edifici o di strutture e infrastrutture finalizzate ad insediamenti civili ed attività produttive [art. 76 comma 5 lettera b) L.R. 39/2000 s.m.i. articolo applicabile per aree interessate da incendi precedenti al 27/12/2012 [L.R. 80/2012]</p>	<p style="text-align: center;">NON APPLICABILE</p> <p style="text-align: right;">23/08/2026</p> <p style="text-align: right;">23/08/2021</p>
<p><i>Nei boschi percorsi da incendi</i></p>	<p>è vietato per dieci anni, il pascolo di qualsiasi specie di bestiame, fatte salve le deroghe previste dal regolamento forestale in caso di favorevole ricostituzione del soprassuolo boschivo [art. 76 comma 4 lettera a) L.R. 39/2000 s.m.i.]</p> <p>è vietato per cinque anni, l'esercizio dell'attività venatoria, qualora la superficie bruciata sia superiore ad ettari uno, in presenza della tabellazione realizzata con le modalità definite nel piano AIB- [art. 76 comma 4 lettera b) L.R. 39/2000 s.m.i.]</p>	<p style="text-align: right;">23/08/2021</p> <p style="text-align: right;">23/08/2016</p>
<p><i>Sia nei boschi percorsi dal fuoco che nei pascoli, situati entro 50 metri dai boschi, percorsi dal fuoco,</i></p>	<p>sono vietate, per cinque anni, le attività di rimboscimento e di ingegneria ambientale sostenute con risorse finanziarie pubbliche, salvo specifica autorizzazione concessa dal Ministro dell'ambiente, per le aree naturali protette statali, o dalla Regione negli altri casi, per accertate situazioni di dissesto idrogeologico e nelle situazioni in cui sia urgente un intervento per la tutela di particolari valori ambientali o paesaggistici. [art. 76 comma 7 L.R. 39/2000 s.m.i.]</p>	<p style="text-align: right;">23/08/2016</p>

Catasto Incendi

ti trovi: **Catasto Incendi** > Consultazione delle aree percorse dal fuoco rilevate da CFS/CFR

Consultazione delle aree percorse dal fuoco rilevate da CFS/CFR

Selezionare il territorio di interesse specificando l'annualità per la quale consultare gli incendi

Regione: TOSCANA
Provincia: AREZZO
Comune: SAN GIOVANNI VALDARNO
Anno:

Ricerca

Per l'anno selezionato non esistono incendi

Catasto Incendi

ti trovi: **Catasto Incendi** > Consultazione delle aree percorse dal fuoco rilevate da CFS/CFR

Consultazione delle aree percorse dal fuoco rilevate da CFS/CFR

Selezionare il territorio di interesse specificando l'annualità per la quale consultare gli incendi

Regione: TOSCANA
Provincia: AREZZO
Comune: SAN GIOVANNI VALDARNO
Anno:

Ricerca

Per l'anno selezionato non esistono incendi

Catasto Incendi

ti trovi: **Catasto Incendi** > Consultazione delle aree percorse dal fuoco rilevate da CFS/CFR

Consultazione delle aree percorse dal fuoco rilevate da CFS/CFR

Selezionare il territorio di interesse specificando l'annualità per la quale consultare gli incendi

Regione: TOSCANA
Provincia: AREZZO
Comune: SAN GIOVANNI VALDARNO
Anno:

Ricerca

Per l'anno selezionato non esistono incendi

Catasto Incendi

ti trovi: **Catasto Incendi** > Consultazione delle aree percorse dal fuoco rilevate da CFS/CFR

Consultazione delle aree percorse dal fuoco rilevate da CFS/CFR

Selezionare il territorio di interesse specificando l'annualità per la quale consultare gli incendi

Regione: TOSCANA
Provincia: AREZZO
Comune: SAN GIOVANNI VALDARNO
Anno:

Ricerca

Per l'anno selezionato non esistono incendi

Catasto Incendi

ti trovi: **Catasto Incendi** > Consultazione delle aree percorse dal fuoco rilevate da CFS/CFR

Consultazione delle aree percorse dal fuoco rilevate da CFS/CFR

Selezionare il territorio di interesse specificando l'annualità per la quale consultare gli incendi

Regione: TOSCANA
Provincia: AREZZO
Comune: SAN GIOVANNI VALDARNO
Anno:

Ricerca

Selezionare l'incendio di interesse per conoscerne il dettaglio

ELENCO DEGLI INCENDI BOSCHIVI CENSITI NEL TERRITORIO DEL COMUNE DI SAN GIOVANNI VALDARNO PER L'ANNO 2016							
Progressivo	Località	Data Incendio	Data Rilievo CFS	Metodo di rilevamento	Strumenti usati per il rilievo	Superficie comunale interessata in HA	selezione
1	VACCHERECCIA	05/08/2016	14/02/2017	Strumentale	GPS speditivi (precisione metrica)	00.18.08	<input type="radio"/>
2	SANTA BARBARA	21/08/2016	30/03/2017	Strumentale	GPS speditivi (precisione metrica)	06.42.29	<input type="radio"/>
Superficie totale del comune percorsa dal fuoco in ha						06.60.36	
% di superficie comunale percorsa dal fuoco						0,30 %	

Visualizza scheda incendio

**Ministero delle Politiche Agricole Alimentari e Forestali**Corpo Forestale dello Stato
Rilievo delle aree percorse dal fuoco

Regione TOSCANA **Provincia** AREZZO
Comune SAN GIOVANNI VALDARNO
Località SANTA BARBARA



Data incendio 21/08/2016**Superficie boschiva percorsa dal fuoco (Ha)** 00.00.00**Superficie non boschiva percorsa dal fuoco (Ha)** 07.49.76**Di cui superficie pascoliva percorsa dal fuoco (Ha)****Totale superficie percorsa dal fuoco (Ha)** 07.49.76**Lista delle particelle interessate**

Codice Nazionale	Foglio	Particella	Sub	Allegato	Sviluppo	Superficie in mq	
						Percorsa	Totale
H901	4	00054		0	0	7404	10019
H901	4	00055		0	0	5387	20947
H901	4	00079		0	0	3117	3117
H901	4	00080		0	0	1824	7992
H901	4	00081		0	0	175	175
H901	4	00082		0	0	5	40
H901	4	00083		0	0	462	18201
H901	4	00086		0	0	7724	10238
H901	4	00090		0	0	466	6538
H901	4	00097		0	0	9991	13858
H901	4	00115		0	0	8914	8944
H901	4	00390		0	0	8275	86188
H901	4	00663		0	0	69	9222

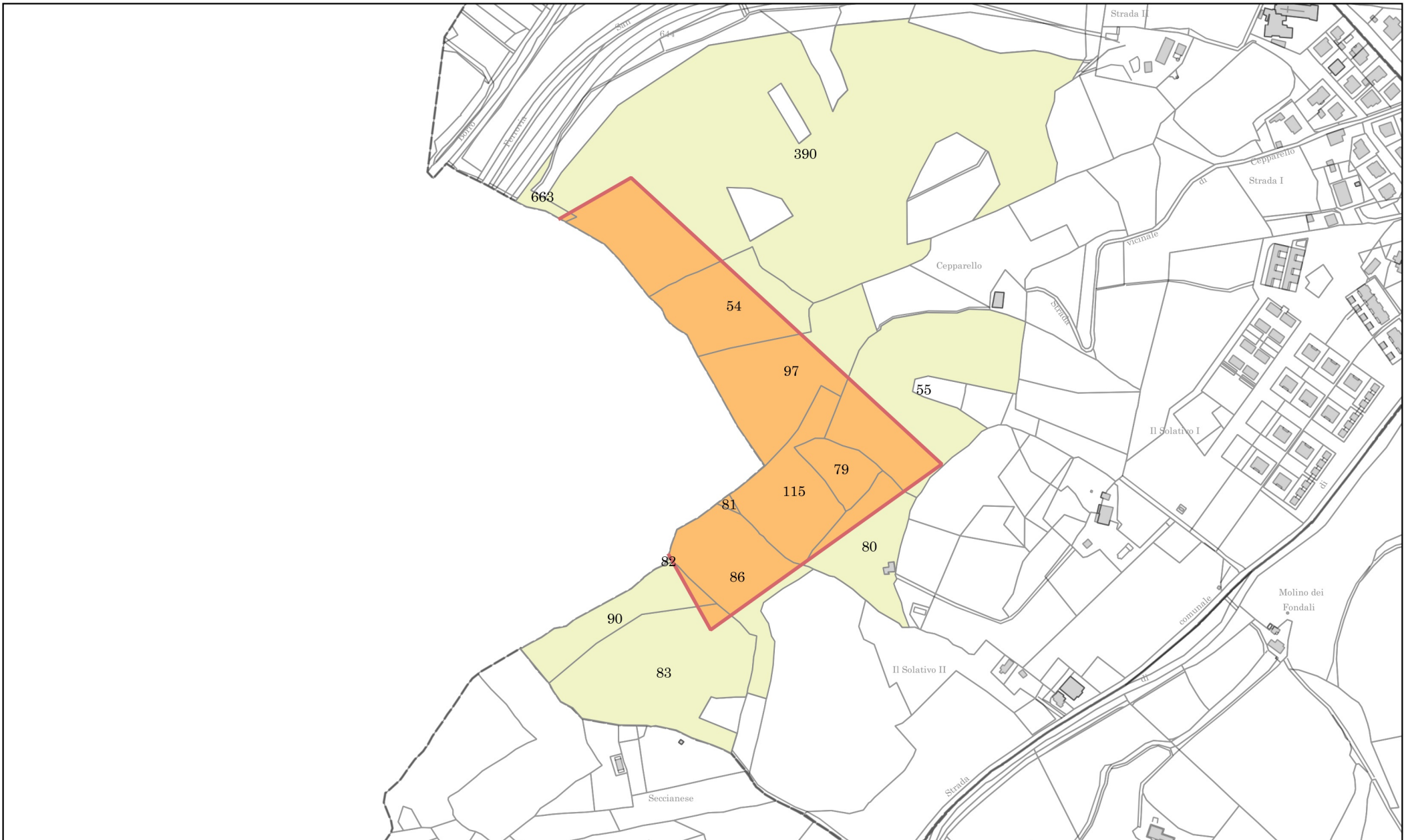
La cartografia catastale di sfondo, messa a disposizione dall'Agenzia del Territorio, nelle zone non interessate da controlli agricoli comunitari può non essere aggiornata alla attualità oppure non essere digitalizzata (presenza dei soli centroidi particella) pertanto in taluni casi l'elenco delle particelle deve essere considerato indicativo e non esaustivo. Si invita quindi l'utente a visualizzare l'incendio su cartografia catastale per verificare in modo puntuale le particelle interessate e ricomprese nel perimetro. Per quanto riguarda i dati delle superfici indicati, sono stati desunti mediante rilievi (scala 1:2.000-1:5.000) effettuati con strumentazione speditiva a precisione metrica per finalità interne al servizio d'istituto e suscettibili di errori sia strumentali sia di carattere tecnico e pertanto, al fine della redazione del Catasto Incendi, tali superfici devono essere ricontrollate e verificate



Legenda

-  Aree percorse dal fuoco (rilevate da CFS/CFR)
-  Particelle Catastali interessate

SANTA BARBARA (21.08.2016)

0 100 200 300 m

SCALA 1: 5000

DATA INCENDIO	21/08/2016
DATA RILIEVO	30/03/2017
LOCALITA'	SANTA BARBARA
TOTALE SUPERFICIE PERCORSO DAL FUCO (in Ha)	7,49
data aggiornamento	17/12/2018

LIMITAZIONI E VINCOLI

<p><i>Sia nei boschi percorsi dal fuoco e, sia nella fascia entro cinquanta metri da tali boschi, nei soli pascoli percorsi dal fuoco, fatte salve le opere pubbliche, le opere necessarie all'AIB e quanto previsto negli strumenti urbanistici approvati precedentemente al verificarsi dell'incendio</i></p>	<p><u>è vietata per un periodo di venti anni, la realizzazione di edifici o di strutture e infrastrutture finalizzate ad insediamenti civili ed attività produttive</u> [art. 76 comma 5 lettera b) L.R. 39/2000 s.m.i. articolo applicabile per aree interessate da incendi successivi al 27/12/2012 [L.R. 80/2012]</p>	21/08/2036
	<p><u>è vietata per un periodo di quindici anni, ogni trasformazione del bosco in altra qualità di coltura</u> [art. 76 comma 5 lettera a) L.R. 39/2000 s.m.i.]</p>	21/08/2031
	<p><u>è vietata per un periodo di dieci anni, la realizzazione di edifici o di strutture e infrastrutture finalizzate ad insediamenti civili ed attività produttive</u> [art. 76 comma 5 lettera b) L.R. 39/2000 s.m.i. articolo applicabile per aree interessate da incendi precedenti al 27/12/2012 [L.R. 80/2012]</p>	NON APPLICABILE
<p><i>Nei boschi percorsi da incendi</i></p>	<p><u>è vietato per dieci anni, il pascolo di qualsiasi specie di bestiame, fatte salve le deroghe previste dal regolamento forestale in caso di favorevole ricostituzione del soprassuolo boschivo</u> [art. 76 comma 4 lettera a) L.R. 39/2000 s.m.i.]</p>	21/08/2026
	<p><u>è vietato per cinque anni, l'esercizio dell'attività venatoria, qualora la superficie bruciata sia superiore ad ettari uno, in presenza della tabellazione realizzata con le modalità definite nel piano AIB.</u> [art. 76 comma 4 lettera b) L.R. 39/2000 s.m.i.]</p>	21/08/2021
<p><i>Sia nei boschi percorsi dal fuoco che nei pascoli, situati entro 50 metri dai boschi, percorsi dal fuoco,</i></p>	<p><u>sono vietate, per cinque anni, le attività di rimboschimento e di ingegneria ambientale sostenute con risorse finanziarie pubbliche, salvo specifica autorizzazione concessa dal Ministro dell'ambiente, per le aree naturali protette statali, o dalla Regione negli altri casi, per accertate situazioni di dissesto idrogeologico e nelle situazioni in cui sia urgente un intervento per la tutela di particolari valori ambientali o paesaggistici.</u> [art. 76 comma 7 L.R. 39/2000 s.m.i.]</p>	21/08/2021

**Ministero delle Politiche Agricole Alimentari e Forestali**Corpo Forestale dello Stato
Rilievo delle aree percorse dal fuoco

Regione TOSCANA **Provincia** AREZZO
Comune SAN GIOVANNI VALDARNO
Località VACCHERECCIA



Data incendio 05/08/2016**Superficie boschiva percorsa dal fuoco (Ha)** 00.00.00**Superficie non boschiva percorsa dal fuoco (Ha)** 00.18.08**Di cui superficie pascoliva percorsa dal fuoco (Ha)****Totale superficie percorsa dal fuoco (Ha)** 00.18.08**Lista delle particelle interessate**

Codice Nazionale	Foglio	Particella	Sub	Allegato	Sviluppo	Superficie in mq	
						Percorsa	Totale
H901	8	00115		0	0	1806	26358
H901	8	00360		0	0	1	4647
H901	8	00169		0	0	0	2985

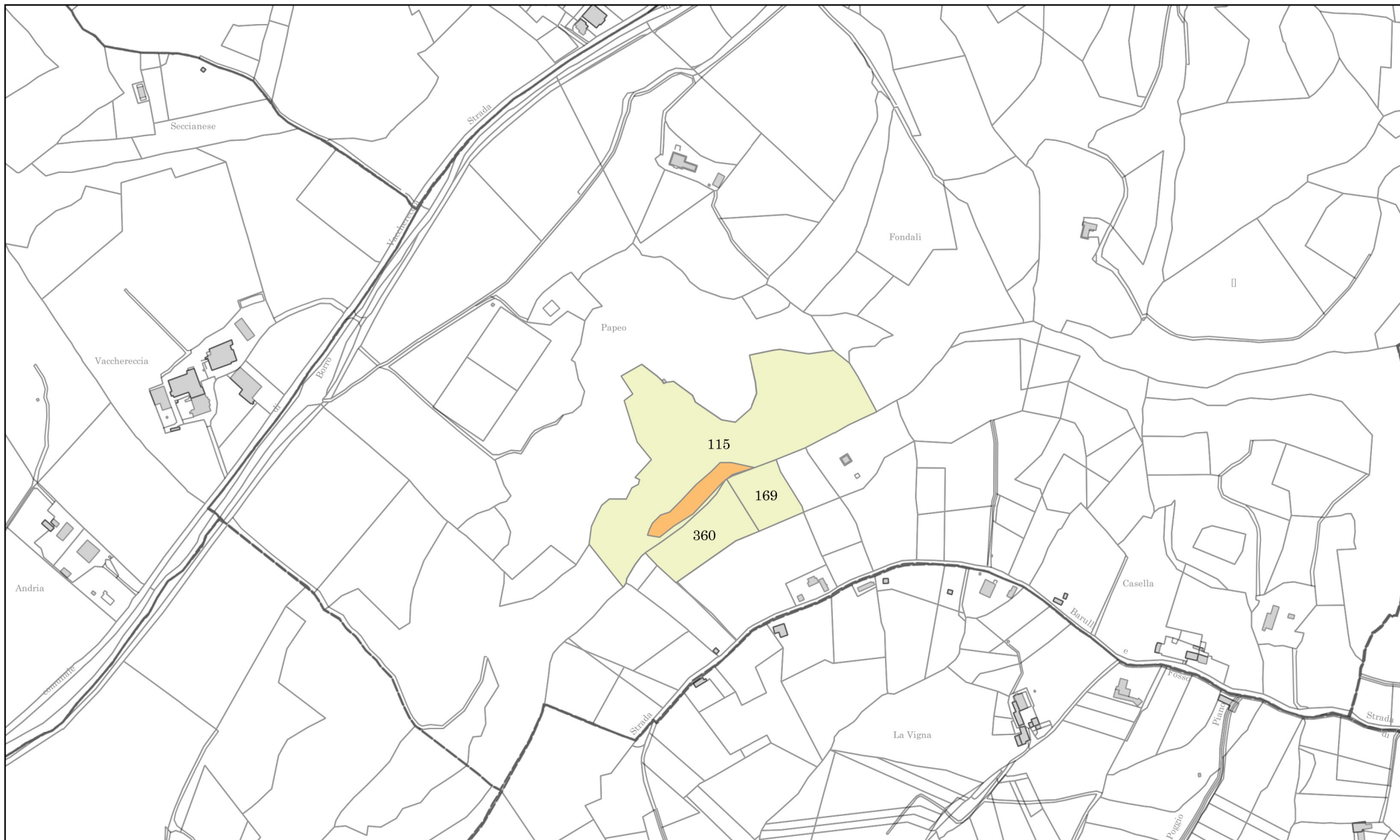
La cartografia catastale di sfondo, messa a disposizione dall'Agenzia del Territorio, nelle zone non interessate da controlli agricoli comunitari può non essere aggiornata alla attualità oppure non essere digitalizzata (presenza dei soli centroidi particella) pertanto in taluni casi l'elenco delle particelle deve essere considerato indicativo e non esaustivo. Si invita quindi l'utente a visualizzare l'incendio su cartografia catastale per verificare in modo puntuale le particelle interessate e ricomprese nel perimetro. Per quanto riguarda i dati delle superfici indicati, sono stati desunti mediante rilievi (scala 1:2.000-1:5.000) effettuati con strumentazione speditiva a precisione metrica per finalità interne al servizio d'istituto e suscettibili di errori sia strumentali sia di carattere tecnico e pertanto, al fine della redazione del Catasto Incendi, tali superfici devono essere ricontrollate e verificate



Legenda

-  Aree percorse dal fuoco (rilevate da CFS/CFR)
-  Particelle Catastali interessate

VACCHERECCIA (05.08.2016)

0 100 200 300 m

SCALA 1: 5000

DATA INCENDIO	05/08/2016
DATA RILIEVO	14/02/2017
LOCALITA'	VACCHERECCIA
TOTALE SUPERFICIE PERCORSO DAL FUCO (in Ha)	0,18
data aggiornamento	17/12/2018

LIMITAZIONI E VINCOLI

<p><i>Sia nei boschi percorsi dal fuoco e, sia nella fascia entro cinquanta metri da tali boschi, nei soli pascoli percorsi dal fuoco, fatte salve le opere pubbliche, le opere necessarie all'AIB e quanto previsto negli strumenti urbanistici approvati precedentemente al verificarsi dell'incendio</i></p>	<p><u>è vietata per un periodo di venti anni, la realizzazione di edifici o di strutture e infrastrutture finalizzate ad insediamenti civili ed attività produttive</u> [art. 76 comma 5 lettera b) L.R. 39/2000 s.m.i. articolo applicabile per aree interessate da incendi successivi al 27/12/2012 [L.R. 80/2012]</p>	05/08/2036
	<p><u>è vietata per un periodo di quindici anni, ogni trasformazione del bosco in altra qualità di coltura</u> [art. 76 comma 5 lettera a) L.R. 39/2000 s.m.i.]</p>	05/08/2031
	<p><u>è vietata per un periodo di dieci anni, la realizzazione di edifici o di strutture e infrastrutture finalizzate ad insediamenti civili ed attività produttive</u> [art. 76 comma 5 lettera b) L.R. 39/2000 s.m.i. articolo applicabile per aree interessate da incendi precedenti al 27/12/2012 [L.R. 80/2012]</p>	NON APPLICABILE

<p><i>Nei boschi percorsi da incendi</i></p>	<p><u>è vietato per dieci anni, il pascolo di qualsiasi specie di bestiame, fatte salve le deroghe previste dal regolamento forestale in caso di favorevole ricostituzione del soprassuolo boschivo</u> [art. 76 comma 4 lettera a) L.R. 39/2000 s.m.i.]</p>	05/08/2026
	<p><u>è vietato per cinque anni, l'esercizio dell'attività venatoria, qualora la superficie bruciata sia superiore ad ettari uno, in presenza della tabellazione realizzata con le modalità definite nel piano AIB-</u> [art. 76 comma 4 lettera b) L.R. 39/2000 s.m.i.]</p>	NON APPLICABILE

<p><i>Sia nei boschi percorsi dal fuoco che nei pascoli, situati entro 50 metri dai boschi, percorsi dal fuoco,</i></p>	<p><u>sono vietate, per cinque anni, le attività di rimboschimento e di ingegneria ambientale sostenute con risorse finanziarie pubbliche, salvo specifica autorizzazione concessa dal Ministro dell'ambiente, per le aree naturali protette statali, o dalla Regione negli altri casi, per accertate situazioni di dissesto idrogeologico e nelle situazioni in cui sia urgente un intervento per la tutela di particolari valori ambientali o paesaggistici.</u> [art. 76 comma 7 L.R. 39/2000 s.m.i.]</p>	05/08/2021
---	---	-------------------

Catasto Incendi

ti trovi: **Catasto Incendi** > Consultazione delle aree percorse dal fuoco rilevate da CFS/CFR

Consultazione delle aree percorse dal fuoco rilevate da CFS/CFR

Selezionare il territorio di interesse specificando l'annualità per la quale consultare gli incendi

Regione: TOSCANA
Provincia: AREZZO
Comune: SAN GIOVANNI VALDARNO
Anno:

Ricerca

Selezionare l'incendio di interesse per conoscerne il dettaglio

ELENCO DEGLI INCENDI BOSCHIVI CENSITI NEL TERRITORIO DEL COMUNE DI SAN GIOVANNI VALDARNO PER L'ANNO 2017							
Progressivo	Località	Data Incendio	Data Rilievo CFS	Metodo di rilevamento	Strumenti usati per il rilievo	Superficie comunale interessata in HA	selezione
1	SANTA LUCIA	16/07/2017	17/08/2017	Strumentale	GPS speditivi (precisione metrica)	00.01.35	<input type="radio"/>
2	VACCHERECCIA	16/07/2017	21/08/2017	Strumentale	GPS speditivi (precisione metrica)	00.12.05	<input type="radio"/>
Superficie totale del comune percorsa dal fuoco in ha						00.13.40	
% di superficie comunale percorsa dal fuoco						0,00 %	

Visualizza scheda incendio

**Ministero delle Politiche Agricole Alimentari e Forestali**Corpo Forestale dello Stato
Rilievo delle aree percorse dal fuoco

Regione	TOSCANA	Provincia	AREZZO
Comune	SAN GIOVANNI VALDARNO		
Località	SANTA LUCIA		



Data incendio 16/07/2017**Superficie boschiva percorsa dal fuoco (Ha)** 00.01.35**Superficie non boschiva percorsa dal fuoco (Ha)** 00.00.00**Di cui superficie pascoliva percorsa dal fuoco (Ha)****Totale superficie percorsa dal fuoco (Ha)** 00.01.35**Lista delle particelle interessate**

Codice Nazionale	Foglio	Particella	Sub	Allegato	Sviluppo	Superficie in mq	
						Percorsa	Totale
H901	23	00013		0	0	128	14911
H901	23	00014		0	0	6	20689

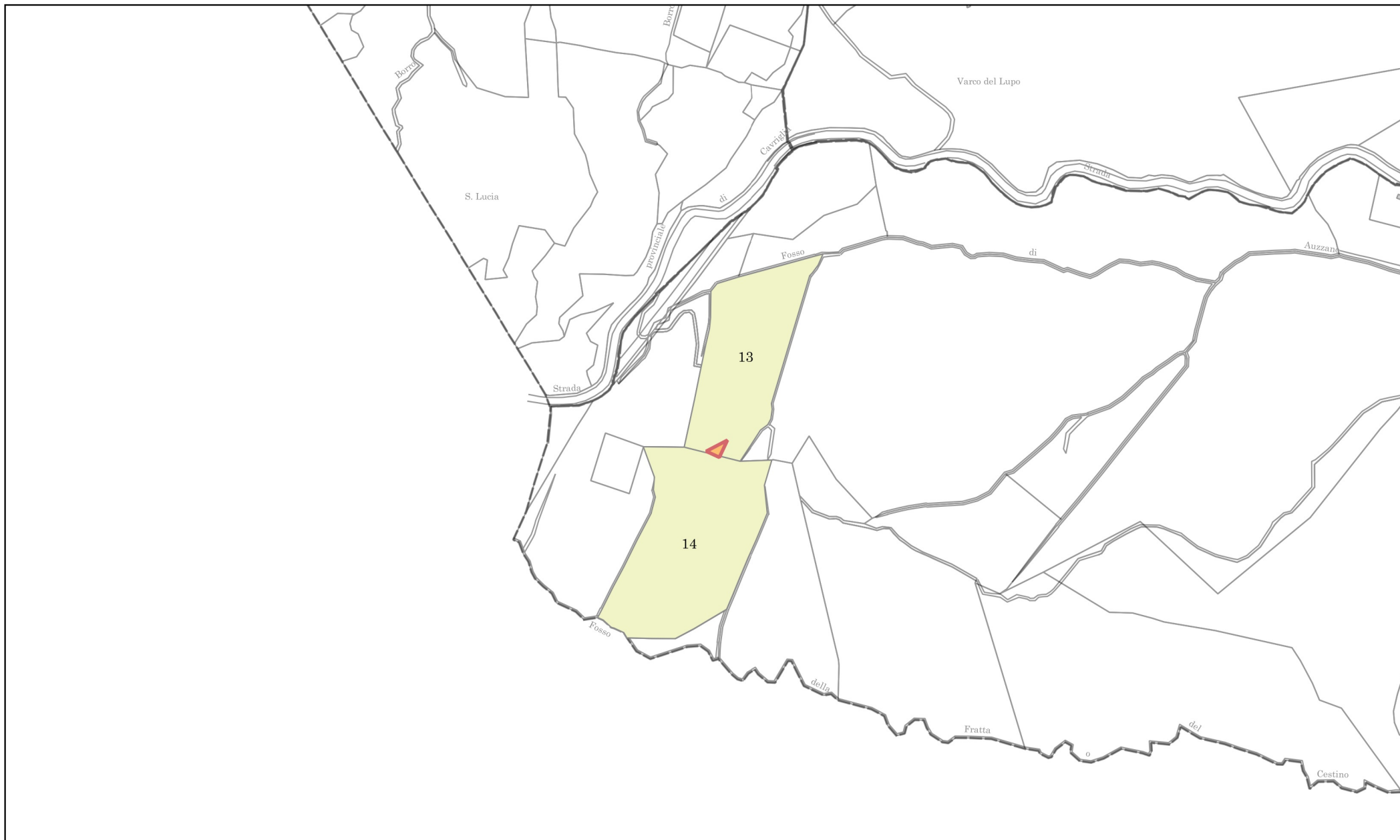
La cartografia catastale di sfondo, messa a disposizione dall'Agenzia del Territorio, nelle zone non interessate da controlli agricoli comunitari può non essere aggiornata alla attualità oppure non essere digitalizzata (presenza dei soli centroidi particella) pertanto in taluni casi l'elenco delle particelle deve essere considerato indicativo e non esaustivo. Si invita quindi l'utente a visualizzare l'incendio su cartografia catastale per verificare in modo puntuale le particelle interessate e ricomprese nel perimetro. Per quanto riguarda i dati delle superfici indicati, sono stati desunti mediante rilievi (scala 1:2.000-1:5.000) effettuati con strumentazione speditiva a precisione metrica per finalità interne al servizio d'istituto e suscettibili di errori sia strumentali sia di carattere tecnico e pertanto, al fine della redazione del Catasto Incendi, tali superfici devono essere ricontrollate e verificate



Legenda

-  Aree percorse dal fuoco (rilevate da CFS/CFR)
-  Particelle Catastali interessate

SANTA LUCIA (16.07.2017)



SCALA 1: 5000

DATA INCENDIO	16/07/2017
DATA RILIEVO	17/08/2017
LOCALITA'	SANTA LUCIA
TOTALE SUPERFICIE PERCORSO DAL FUCO (in Ha)	0,01
data aggiornamento	24/01/2019

LIMITAZIONI E VINCOLI

<p><i>Sia nei boschi percorsi dal fuoco e, sia nella fascia entro cinquanta metri da tali boschi, nei soli pascoli percorsi dal fuoco, fatte salve le opere pubbliche, le opere necessarie all'AIB e quanto previsto negli strumenti urbanistici approvati precedentemente al verificarsi dell'incendio</i></p>	<p><u>è vietata per un periodo di venti anni, la realizzazione di edifici o di strutture e infrastrutture finalizzate ad insediamenti civili ed attività produttive</u> [art. 76 comma 5 lettera b) L.R. 39/2000 s.m.i. articolo applicabile per aree interessate da incendi successivi al 27/12/2012 [L.R. 80/2012]</p>	<p>16/07/2037</p>
<p><i>Nei boschi percorsi da incendi</i></p>	<p><u>è vietata per un periodo di quindici anni, ogni trasformazione del bosco in altra qualità di coltura</u> [art. 76 comma 5 lettera a) L.R. 39/2000 s.m.i.]</p> <p><u>è vietata per un periodo di dieci anni, la realizzazione di edifici o di strutture e infrastrutture finalizzate ad insediamenti civili ed attività produttive</u> [art. 76 comma 5 lettera b) L.R. 39/2000 s.m.i. articolo applicabile per aree interessate da incendi precedenti al 27/12/2012 [L.R. 80/2012]</p>	<p>16/07/2032</p> <p>NON APPLICABILE</p>
<p><i>Sia nei boschi percorsi dal fuoco che nei pascoli, situati entro 50 metri dai boschi, percorsi dal fuoco,</i></p>	<p><u>è vietato per dieci anni, il pascolo di qualsiasi specie di bestiame, fatte salve le deroghe previste dal regolamento forestale in caso di favorevole ricostituzione del soprassuolo boschivo</u> [art. 76 comma 4 lettera a) L.R. 39/2000 s.m.i.]</p> <p><u>è vietato per cinque anni, l'esercizio dell'attività venatoria, qualora la superficie bruciata sia superiore ad ettari uno, in presenza della tabellazione realizzata con le modalità definite nel piano AIB.</u> [art. 76 comma 4 lettera b) L.R. 39/2000 s.m.i.]</p>	<p>16/07/2027</p> <p>NON APPLICABILE</p>
<p><i>Sia nei boschi percorsi dal fuoco che nei pascoli, situati entro 50 metri dai boschi, percorsi dal fuoco,</i></p>	<p><u>sono vietate, per cinque anni, le attività di rimboschimento e di ingegneria ambientale sostenute con risorse finanziarie pubbliche, salvo specifica autorizzazione concessa dal Ministro dell'ambiente, per le aree naturali protette statali, o dalla Regione negli altri casi, per accertate situazioni di dissesto idrogeologico e nelle situazioni in cui sia urgente un intervento per la tutela di particolari valori ambientali o paesaggistici.</u> [art. 76 comma 7 L.R. 39/2000 s.m.i.]</p>	<p>16/07/2022</p>

**Ministero delle Politiche Agricole Alimentari e Forestali**Corpo Forestale dello Stato
Rilievo delle aree percorse dal fuoco

Regione	TOSCANA	Provincia	AREZZO
Comune	SAN GIOVANNI VALDARNO		
Località	VACCHERECCIA		



Data incendio 16/07/2017**Superficie boschiva percorsa dal fuoco (Ha)** 00.04.56**Superficie non boschiva percorsa dal fuoco (Ha)** 00.07.49**Di cui superficie pascoliva percorsa dal fuoco (Ha)****Totale superficie percorsa dal fuoco (Ha)** 00.12.05**Lista delle particelle interessate**

Codice Nazionale	Foglio	Particella	Sub	Allegato	Sviluppo	Superficie in mq	
						Percorsa	Totale
H901	7	00039		0	0	8	25592
H901	7	00152		0	0	1196	10226

La cartografia catastale di sfondo, messa a disposizione dall'Agenzia del Territorio, nelle zone non interessate da controlli agricoli comunitari può non essere aggiornata alla attualità oppure non essere digitalizzata (presenza dei soli centroidi particella) pertanto in taluni casi l'elenco delle particelle deve essere considerato indicativo e non esaustivo. Si invita quindi l'utente a visualizzare l'incendio su cartografia catastale per verificare in modo puntuale le particelle interessate e ricomprese nel perimetro. Per quanto riguarda i dati delle superfici indicati, sono stati desunti mediante rilievi (scala 1:2.000-1:5.000) effettuati con strumentazione speditiva a precisione metrica per finalità interne al servizio d'istituto e suscettibili di errori sia strumentali sia di carattere tecnico e pertanto, al fine della redazione del Catasto Incendi, tali superfici devono essere ricontrollate e verificate



Legenda

-  Aree percorse dal fuoco (rilevate da CFS/CFR)
-  Particelle Catastali interessate

VACCHERECCIA (16.07.2017)



SCALA 1: 5000

DATA INCENDIO	16/07/2017
DATA RILIEVO	21/08/2017
LOCALITA'	VACCHERECCIA
TOTALE SUPERFICIE PERCORSO DAL FUCO (in Ha)	0,12
data aggiornamento	17/12/2018

LIMITAZIONI E VINCOLI

<p><i>Sia nei boschi percorsi dal fuoco e, sia nella fascia entro cinquanta metri da tali boschi, nei soli pascoli percorsi dal fuoco, fatte salve le opere pubbliche, le opere necessarie all'AIB e quanto previsto negli strumenti urbanistici approvati precedentemente al verificarsi dell'incendio</i></p>	<p><u>è vietata per un periodo di venti anni, la realizzazione di edifici o di strutture e infrastrutture finalizzate ad insediamenti civili ed attività produttive</u> [art. 76 comma 5 lettera b) L.R. 39/2000 s.m.i. articolo applicabile per aree interessate da incendi successivi al 27/12/2012 [L.R. 80/2012]</p>	16/07/2037
	<p><u>è vietata per un periodo di quindici anni, ogni trasformazione del bosco in altra qualità di coltura</u> [art. 76 comma 5 lettera a) L.R. 39/2000 s.m.i.]</p>	16/07/2032
	<p><u>è vietata per un periodo di dieci anni, la realizzazione di edifici o di strutture e infrastrutture finalizzate ad insediamenti civili ed attività produttive</u> [art. 76 comma 5 lettera b) L.R. 39/2000 s.m.i. articolo applicabile per aree interessate da incendi precedenti al 27/12/2012 [L.R. 80/2012]</p>	NON APPLICABILE

<p><i>Nei boschi percorsi da incendi</i></p>	<p><u>è vietato per dieci anni, il pascolo di qualsiasi specie di bestiame, fatte salve le deroghe previste dal regolamento forestale in caso di favorevole ricostituzione del soprassuolo boschivo</u> [art. 76 comma 4 lettera a) L.R. 39/2000 s.m.i.]</p>	16/07/2027
	<p><u>è vietato per cinque anni, l'esercizio dell'attività venatoria, qualora la superficie bruciata sia superiore ad ettari uno, in presenza della tabellazione realizzata con le modalità definite nel piano AIB-</u> [art. 76 comma 4 lettera b) L.R. 39/2000 s.m.i.]</p>	NON APPLICABILE

<p><i>Sia nei boschi percorsi dal fuoco che nei pascoli, situati entro 50 metri dai boschi, percorsi dal fuoco,</i></p>	<p><u>sono vietate, per cinque anni, le attività di rimboschimento e di ingegneria ambientale sostenute con risorse finanziarie pubbliche, salvo specifica autorizzazione concessa dal Ministro dell'ambiente, per le aree naturali protette statali, o dalla Regione negli altri casi, per accertate situazioni di dissesto idrogeologico e nelle situazioni in cui sia urgente un intervento per la tutela di particolari valori ambientali o paesaggistici.</u> [art. 76 comma 7 L.R. 39/2000 s.m.i.]</p>	16/07/2022
---	---	-------------------



Utente: **MIRKO POGGIANI**

[» Logout](#)

Catasto Incendi

ti trovi: **Catasto Incendi** > Consultazione delle aree percorse dal fuoco rilevate da CFS/CFR

Consultazione delle aree percorse dal fuoco rilevate da CFS/CFR

Selezionare il territorio di interesse specificando l'annualità per la quale consultare gli incendi

Regione: TOSCANA
Provincia: AREZZO
Comune: SAN GIOVANNI VALDARNO
Anno:

Ricerca

Selezionare l'incendio di interesse per conoscerne il dettaglio

ELENCO DEGLI INCENDI BOSCHIVI CENSITI NEL TERRITORIO DEL COMUNE DI SAN GIOVANNI VALDARNO PER L'ANNO 2018							
Progressivo	Località	Data Incendio	Data Rilievo CFS	Metodo di rilevamento	Strumenti usati per il rilievo	Superficie comunale interessata in HA	selezione
1	S.P. DI VACCHERECCIA (N.13)	27/10/2018	21/12/2018	Mista	GPS speditivi (precisione metrica)	00.22.32	<input type="radio"/>
Superficie totale del comune percorsa dal fuoco in ha						00.22.32	
% di superficie comunale percorsa dal fuoco						0,01 %	

[Visualizza scheda incendio](#)

**Ministero delle Politiche Agricole Alimentari e Forestali**Corpo Forestale dello Stato
Rilievo delle aree percorse dal fuoco

Regione	TOSCANA	Provincia	AREZZO
Comune	SAN GIOVANNI VALDARNO		
Località	S.P. VACCHERECCIA (N.13)		



Data incendio 27/10/2018**Superficie boschiva percorsa dal fuoco (Ha)** 00.22.32**Superficie non boschiva percorsa dal fuoco (Ha)** 00.00.00**Di cui superficie pascoliva percorsa dal fuoco (Ha)****Totale superficie percorsa dal fuoco (Ha)** 00.22.32**Lista delle particelle interessate**

Codice Nazionale	Foglio	Particella	Sub	Allegato	Sviluppo	Superficie in mq	
						Percorsa	Totale
H901	8	00079		0	0	37	21066
H901	8	00140		0	0	2195	59118

La cartografia catastale di sfondo, messa a disposizione dall'Agenzia del Territorio, nelle zone non interessate da controlli agricoli comunitari può non essere aggiornata alla attualità oppure non essere digitalizzata (presenza dei soli centroidi particella) pertanto in taluni casi l'elenco delle particelle deve essere considerato indicativo e non esaustivo. Si invita quindi l'utente a visualizzare l'incendio su cartografia catastale per verificare in modo puntuale le particelle interessate e ricomprese nel perimetro. Per quanto riguarda i dati delle superfici indicati, sono stati desunti mediante rilievi (scala 1:2.000-1:5.000) effettuati con strumentazione speditiva a precisione metrica per finalità interne al servizio d'istituto e suscettibili di errori sia strumentali sia di carattere tecnico e pertanto, al fine della redazione del Catasto Incendi, tali superfici devono essere ricontrollate e verificate



Legenda

-  Aree percorse dal fuoco (rilevate da CFS/CFR)
-  Particelle Catastali interessate

S.P. DI VACCHERECCIA (N. 13) (27.10.2018)



SCALA 1: 5000

DATA INCENDIO	27/10/2018
DATA RILIEVO	21/12/2018
LOCALITA'	S.P. DI VACCHERECCIA (N. 13)
TOTALE SUPERFICIE PERCORSO DAL FUCO (in Ha)	0,22
data aggiornamento	24/01/2019

LIMITAZIONI E VINCOLI

<p><i>Sia nei boschi percorsi dal fuoco e, sia nella fascia entro cinquanta metri da tali boschi, nei soli pascoli percorsi dal fuoco, fatte salve le opere pubbliche, le opere necessarie all'AIB e quanto previsto negli strumenti urbanistici approvati precedentemente al verificarsi dell'incendio</i></p>	<p><u>è vietata per un periodo di venti anni, la realizzazione di edifici o di strutture e infrastrutture finalizzate ad insediamenti civili ed attività produttive</u> [art. 76 comma 5 lettera b) L.R. 39/2000 s.m.i. articolo applicabile per aree interessate da incendi successivi al 27/12/2012 [L.R. 80/2012]</p>	27/10/2038
	<p><u>è vietata per un periodo di quindici anni, ogni trasformazione del bosco in altra qualità di coltura</u> [art. 76 comma 5 lettera a) L.R. 39/2000 s.m.i.]</p>	27/10/2033
	<p><u>è vietata per un periodo di dieci anni, la realizzazione di edifici o di strutture e infrastrutture finalizzate ad insediamenti civili ed attività produttive</u> [art. 76 comma 5 lettera b) L.R. 39/2000 s.m.i. articolo applicabile per aree interessate da incendi precedenti al 27/12/2012 [L.R. 80/2012]</p>	NON APPLICABILE
<p><i>Nei boschi percorsi da incendi</i></p>	<p><u>è vietato per dieci anni, il pascolo di qualsiasi specie di bestiame, fatte salve le deroghe previste dal regolamento forestale in caso di favorevole ricostituzione del soprassuolo boschivo</u> [art. 76 comma 4 lettera a) L.R. 39/2000 s.m.i.]</p>	27/10/2028
	<p><u>è vietato per cinque anni, l'esercizio dell'attività venatoria, qualora la superficie bruciata sia superiore ad ettari uno, in presenza della tabellazione realizzata con le modalità definite nel piano AIB.</u> [art. 76 comma 4 lettera b) L.R. 39/2000 s.m.i.]</p>	NON APPLICABILE
<p><i>Sia nei boschi percorsi dal fuoco che nei pascoli, situati entro 50 metri dai boschi, percorsi dal fuoco,</i></p>	<p><u>sono vietate, per cinque anni, le attività di rimboschimento e di ingegneria ambientale sostenute con risorse finanziarie pubbliche, salvo specifica autorizzazione concessa dal Ministro dell'ambiente, per le aree naturali protette statali, o dalla Regione negli altri casi, per accertate situazioni di dissesto idrogeologico e nelle situazioni in cui sia urgente un intervento per la tutela di particolari valori ambientali o paesaggistici.</u> [art. 76 comma 7 L.R. 39/2000 s.m.i.]</p>	27/10/2023