

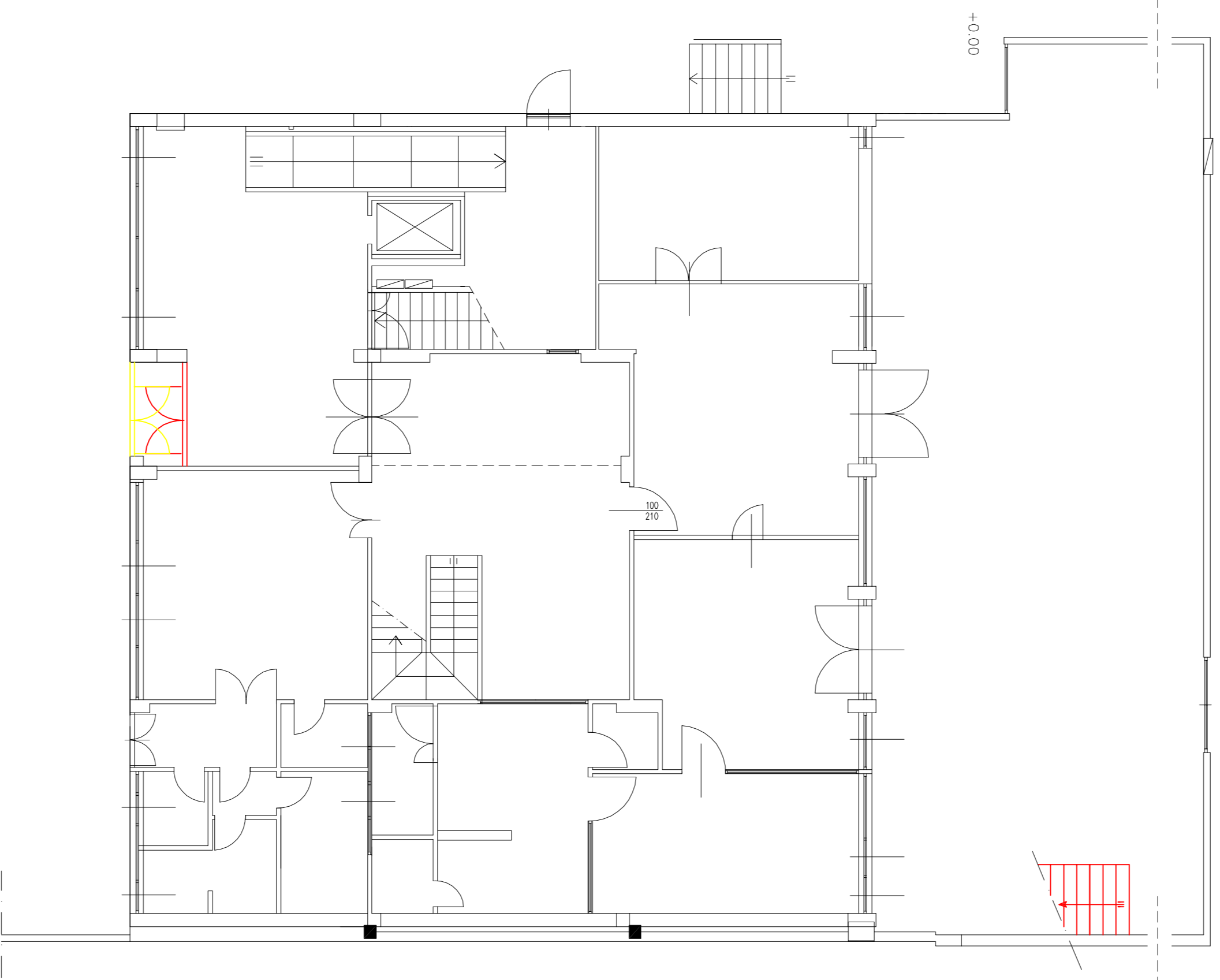

PIANO TERRA



 COSTRUZIONE
 DEMOLIZIONE

STATO SOVRAPPOSTO

PIANO PRIMO

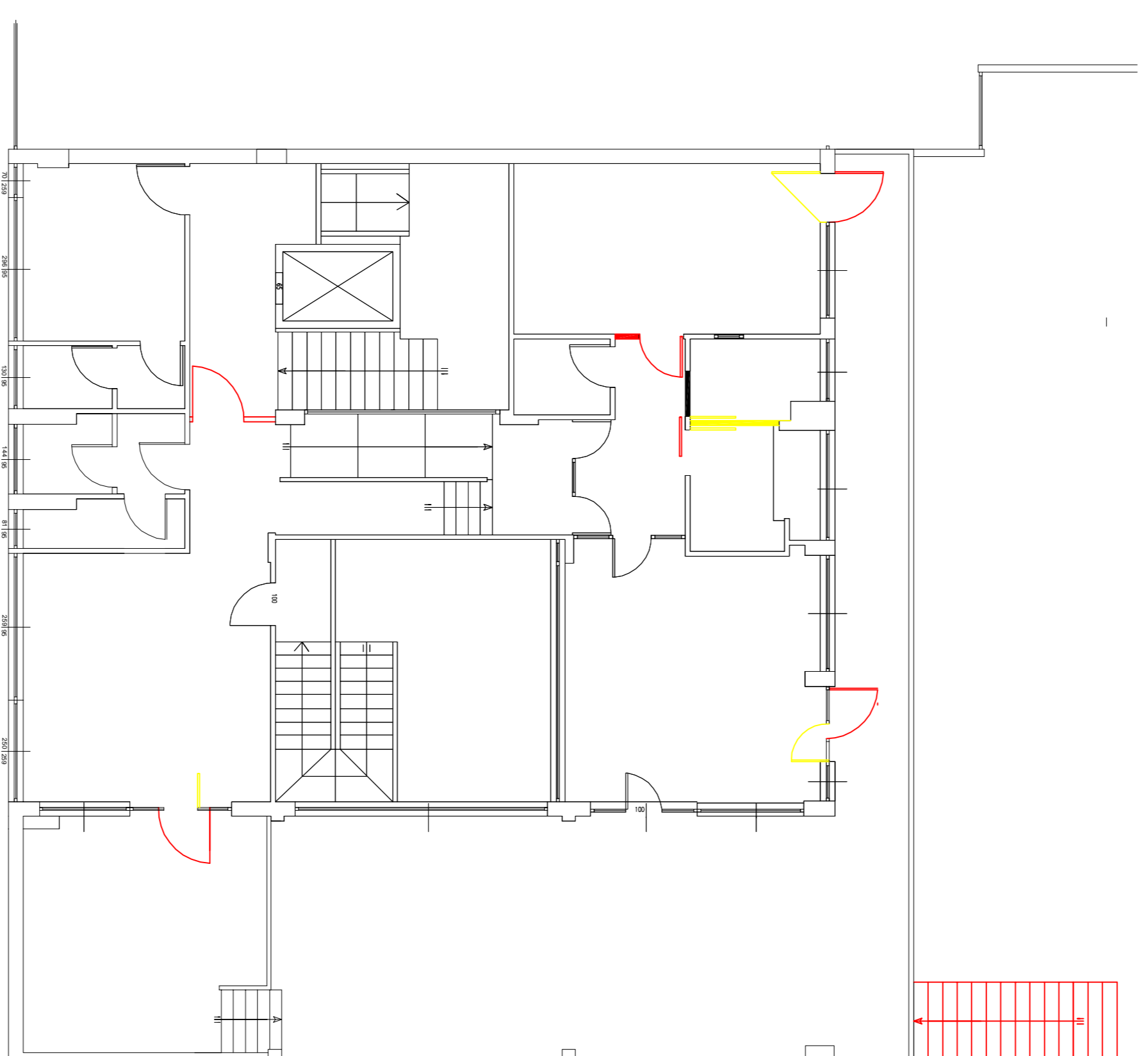

Ente:



COMUNE di SAN GIOVANNI VALDARNO
 Provincia di Arezzo
 Area 2 Tecnica

Via Garibaldi n. 43 - Tel. 055-91261 Fax 055-912376

Progetto:

- Progetto 902 -
Lavori di ampliamento
capacità ricettiva
Asilo Nido di Via Peruzzi
mediante ristrutturazione locali
scolasci destinati a spazio giovani
 Progetto Definitivo

CODICE UNICO INTERVENTO:

Responsabile del Procedimento:
Geom. Sandro Mazzuoli
 Progettista:
Geom. Sandro Mazzuoli
P.L. Alessandro Serravillo

Oggetto:

PIANTE STATO SOVRAPPOSTO

Tavola:

04

Codifica Elaborato:
 PROGETTO: 9 0 2 FASE: P 0 SERIE: PROGRESSIVA: 0 0 4
 SCALE: 1:100

R 1 VALIDAZIONE AI SENSI DEL D.Lgs. 157/00 DATA: RESP. DEL PROCEDIMENTO:

R	DESCRIZIONE	DATA	RED.	VER.	APP.
1	STUDIO DI FATTIBILITA'				
2	EMISSIONE PR. PRELIMINARE				
3	EMISSIONE PR. DEFINITIVO	12/2016	AREA 2		
4	EMISSIONE PR. ESECUTIVO				